

# 辻調理師専門学校 東京

Tsuji Culinary Institute TOKYO

調理応用技術マネジメント学科 [2年制]  
調理師本科 [1年制]

製菓応用技術マネジメント学科 [2年制]  
製菓衛生師本科 [1年制]



한국어



简体中文



繁體中文



English



日本語

2025

入学要項

留学生入試

私たちは、本校の”建学の精神”に共感し、  
[アドミッションポリシー]に合致する学生を求めています。

建学の精神



ドケンド ディスキムス  
*Docendo Discimus*  
私たちは教えることによって学ぶ

● 建学の精神 (説明)

“Docendo Discimus”は、「私たちは教えることによって学ぶ」を意味するラテン語格言。  
古代ローマの哲学者セネカの著書『倫理書簡集』に取られた友人宛の手紙の一節に由来すると言われています。

“Docendo Discimus”は、辻調グループ創設者・辻静雄が、辻調理師学校(現在の辻調理師専門学校の前身)を1960年大阪あべのに開校以来、その思想と活動を体現する教育信条として、現在まで教職員に脈々<sup>※1</sup>と受け継がれている建学の精神です。

“Docendo Discimus”の精神について、  
辻静雄は、「学校とは、教員が持てる限りの知識と技能を授業において学生に出し尽くし、教員自ら新たに学び続けるところ。学生が勉強するのは私たち教職員が絶えず勉強しているからだ。元々料理や製菓に究極はない。これらを仕事にする者は一生が勉強なのだ」と繰り返し熱く語りました。

“Docendo Discimus”は、私たち教職員の矜持<sup>※2</sup>と戒め<sup>※3</sup>の言葉であり、その精神を引き継ぐ卒業生たちが、実際に食に関連する仕事についても自ら学び続け、後進の育成とともに食文化の発展をけん引して欲しいという願いを込めた言葉でもあります。

※1 脈々(みやくみやく):途絶えずに力強く続くようす ※2 矜持(きょうじ):自負、プライド ※3 戒め(いましめ):あやまちのないように、前もって与える注意

アドミッションポリシー

1. 本校独自の建学の精神に共感し、本校で学びたいという強い意思のある方。
2. 調理あるいは製菓に関連する知識や技能を習得するとともに、これらを活用して問題解決するために必要な思考力、判断力、表現力などを身に付けようという意欲にあふれた方。
3. 主体的に学習に取り組み、困難に遭遇してもあきらめずに努力し、学業を成就させ、卒業後、食に関わる仕事に従事しようという決意のある方。

INDEX

本校の建学の精神	01	出願方法(出願書類)	13-18
募集学科/入学定員/就学情報	02	入学選考試験/合否通知/入学手続き	19-20
学科別アドミッションポリシー/取得免許・資格	03-04	入学前学習プログラム[ラーニング]	20
辻調理師専門学校 東京での学びについて	05-06	学費以外に必要な諸経費	21
学費(納入額・納入方法)	07	辻調グループフランス校留学について	22
学費の分割納入	08	奨学金/学費減免制度/奨励費	23-24
入試区分/出願資格/募集期間など	09-10	入学辞退/合格(入学許可)取り消しについて	25
出願方法(インターネット入力)	11-12		

募集学科／入学定員

学科	修業年限	入学定員	課程
調理応用技術マネジメント学科	2年制	160名	衛生専門課程
調理師本科	1年制	40名	
製菓応用技術マネジメント学科	2年制	120名	
製菓衛生師本科	1年制	40名	

就学情報

入学時期	2025年4月
学期制度	2学期制(前期・後期)
授業日	月曜日～金曜日
授業時間	授業 9:00～16:20
休校日	① 土曜日(授業を行う場合もあります)、日曜日 ② 祝日 ③ 夏季・冬季・春季休暇

アドミッションポリシー

衛生専門課程	調理応用技術マネジメント学科	<ol style="list-style-type: none"> <li>1. 本学科で2年間学びたいという強い意思のある方。</li> <li>2. 調理に関連する多様な知識や技能を習得するとともに、これらを活用して問題解決するために必要な思考力、判断力、表現力などを身に付けようという意欲にあふれた方。</li> <li>3. 主体的に学習に取り組み、困難に遭遇してもあきらめずに努力し、学業を成就させ、卒業後、食に関わる仕事に従事しようという決意のある方。</li> </ol>
	調理師本科	<ol style="list-style-type: none"> <li>1. 本学科で1年間学びたいという強い意思のある方。</li> <li>2. 調理に関連する基本的な知識や技能を習得するとともに、これらを活用して問題解決するために必要な思考力、判断力、表現力などを身に付けようという意欲にあふれた方。</li> <li>3. 主体的に学習に取り組み、困難に遭遇してもあきらめずに努力し、学業を成就させ、卒業後、食に関わる仕事に従事しようという決意のある方。</li> </ol>
	製菓応用技術マネジメント学科	<ol style="list-style-type: none"> <li>1. 本学科で2年間学びたいという強い意思のある方。</li> <li>2. 製菓に関連する多様な知識や技能を習得するとともに、これらを活用して問題解決するために必要な思考力、判断力、表現力などを身に付けようという意欲にあふれた方。</li> <li>3. 主体的に学習に取り組み、困難に遭遇してもあきらめずに努力し、学業を成就させ、在学中に製菓衛生師資格を取得し、卒業後、製菓に関わる仕事に従事しようという決意のある方。</li> </ol>
	製菓衛生師本科	<ol style="list-style-type: none"> <li>1. 本学科で1年間学びたいという強い意思のある方。</li> <li>2. 製菓に関連する基本的な知識や技能を習得するとともに、これらを活用して問題解決するために必要な思考力、判断力、表現力などを身に付けようという意欲にあふれた方。</li> <li>3. 主体的に学習に取り組み、困難に遭遇してもあきらめずに努力し、学業を成就させ、卒業後、製菓衛生師資格を取得し、製菓に関わる仕事に従事しようという決意のある方。</li> </ol>

取得免許・資格				
調理師法にもとづく国家資格。調理師免許の取得資格が与えられます。	製菓衛生師法にもとづく国家資格。本校では、1年次修了後に受験資格を取得できます。製菓応用技術マネジメント学科は、在学中に受験できます。	調理師養成施設の2年制以上の専門課程を修了した者に対して食品全般の分野を扱う専門家として、(社)全国調理師養成施設協会より登録証が交付されます。(希望制)	調理師養成施設において、調理実習及び総合調理実習の助手として指導にあたることができます。調理師養成施設の2年制以上の専門課程を修了した者で「専門調理師・調理技能士」の技術審査(学科試験)に合格する必要があります。技術審査に合格すると「専門調理師・調理技能士」試験の学科試験が免除されます。	海外において日本食・食文化の魅力を適切かつ効果的に発信できる人材に対して認定する制度。卒業時に希望者のみ取得。(農林水産省の認定制度)

調理師免許		食品技術管理専門士	調理師養成施設実習助手	<small>※留学生のみ</small> 海外における日本料理の調理技能の認定(シルバー)
調理師免許				<small>※留学生のみ</small> 海外における日本料理の調理技能の認定(シルバー)
	製菓衛生師 受験資格			
	製菓衛生師 受験資格			

# 辻調理師専門学校 東京での学びについて

～入学までに知っておいてほしいこと～

本校で学ぶにあたっては、授業の出席と成績評価等も重要となります。

進級・卒業の認定要件を十分に理解して、学習に取り組んでください。

**【進級・卒業認定の要件】** 次の1)と2)の要件を満たすこと

- 1) 各科目において出席率が60%以上で、かつ学業成績の評価が100点満点中60点以上であること
- 2) 進級または卒業に必要な総授業時間数の80%以上出席すること

## ● 衛生専門課程 調理師本科

教育内容		教科科目	必選の別	規定時間数	年間授業時間数
規定	食生活と健康	食生活と健康	必修	90	94
	食品と栄養の特性	食品学		150	80
		栄養学			70
	食品の安全と衛生	食品の安全と衛生		150 (実習30時間を含む)	150 (実習30時間を含む)
	調理理論と食文化概論	調理理論		180	150
		食文化概論			30
	調理実習	調理実習		300	350
総合調理実習	総合調理実習	90	92		
規定科目授業時間数合計				960	1,016
卒業に必要な総授業時間数					1,016

## ● 衛生専門課程 調理応用技術マネジメント学科

教育内容		教科科目	必選の別	規定時間数	年間授業時間数	
					第1学年	第2学年
規定	食生活と健康	食生活と健康	必修	90	92	
	食品と栄養の特性	食品学		150	80	
		栄養学			70	
	食品の安全と衛生	食品の安全と衛生		150 (実習30時間を含む)	150 (実習30時間を含む)	
	調理理論と食文化概論	調理理論		180	150	
		食文化概論			30	
	調理実習	調理実習		300	350	
総合調理実習	総合調理実習	90	92			
その他		キャリアマネジメント			36	
		英語			36	
		飲食店HACCP			40	
		応用調理実習			490	
		応用総合調理実習			140	
		応用調理理論			274	
		食文化産業概論			70	
規定科目授業時間数合計				960	1,014	
年間授業時間数合計					1,014	1,086
卒業に必要な総授業時間数						2,100

## ● 衛生専門課程 製菓衛生師本科

教科科目		必選の別	規定時間数	年間授業時間数
規定	衛生法規	必修	30	30
	公衆衛生学		60	60
	食品学		60	60
	食品衛生学		120	120
	栄養学		60	60
	社会		30	30
	製菓理論		90	90
	製菓実習		480	480
その他	専門製菓演習			80
規定科目授業時間数合計			930	930
卒業に必要な総授業時間数				1,010

## ● 衛生専門課程 製菓応用技術マネジメント学科

教科科目		必選の別	規定時間数	年間授業時間数	
				第1学年	第2学年
規定	衛生法規	必修	30	30	
	公衆衛生学		60	60	
	食品学		60	60	
	食品衛生学		120	120	
	栄養学		60	60	
	社会		30	30	
	製菓理論		90	90	
	製菓実習		480	480	
その他	専門製菓演習				80
	キャリアマネジメント				40
	実践栄養学				40
	製菓店HACCP				40
	応用製菓理論				80
	応用製菓実習				760
	応用製菓演習				80
規定科目授業時間数合計			930	930	
年間授業時間数合計				1,010	1,040
卒業に必要な総授業時間数					2,050

## 学費（納入額・納入方法）

※学費には、すべての材料費を含んでいます。

		金額	内訳				
			入学金	教育充実金	授業料	実習費	
2年制	調理応用技術マネジメント学科	第1学年	1,916,000円	250,000円	100,000円	1,026,000円	540,000円
		第2学年	1,874,000円	-	50,000円	1,200,000円	624,000円
1年制	調理師本科		2,170,000円	250,000円	100,000円	1,090,000円	730,000円
2年制	製菓応用技術マネジメント学科	第1学年	1,916,000円	250,000円	100,000円	1,026,000円	540,000円
		第2学年	1,874,000円	-	50,000円	1,200,000円	624,000円
1年制	製菓衛生師本科		2,170,000円	250,000円	100,000円	1,090,000円	730,000円

## 納入方法など

- 学費は、金融機関窓口／金融機関ATM／インターネットバンキングからお振り込みいただけます。
- 第2学年の学費は、合格時には納入できません。
- 一括納入・2回分納・4回分納から選択できます。分割納入でも学費総額は変わりません。
- 分割納入を選択される場合は、まず納入回数を選択しP8の表に記載された金額を期日内に納入してください。
- 日本国内の金融機関から学費を納入する場合は、合格通知書に同封する「振込（払込）依頼書」をご利用ください。
- 学費納入金のうち入学金（25万円）は、いかなる理由があっても返還できません。
- 期日を過ぎても入学手続きが行われない、またはご連絡がない場合は、入学辞退と判断させていただくことがあります。  
※事情により入学を辞退される場合は、P25をご参照のうえ期日内に入学辞退の手続きを完了してください。

## 学費の分割納入

### 2年制学科 ● 調理応用技術マネジメント学科 ● 製菓応用技術マネジメント学科

	合格時（初回）	4回分納 2回目	2回分納 2回目 4回分納 3回目	4回分納 4回目
第1学年	合格通知受け取り後 2週間以内	2025年6月末	2025年9月末	2025年12月中旬
一括納入	1,916,000円	-	-	-
2回分納	1,133,000円	-	783,000円	-
4回分納	741,500円	391,500円	391,500円	391,500円
第2学年	2026年3月中旬	2026年6月末	2026年9月末	2026年12月中旬
一括納入	1,874,000円	-	-	-
2回分納	962,000円	-	912,000円	-
4回分納	506,000円	456,000円	456,000円	456,000円

### 1年制学科 ● 調理師本科 ● 製菓衛生師本科

	合格時（初回）	4回分納 2回目	2回分納 2回目 4回分納 3回目	4回分納 4回目
	合格通知受け取り後 2週間以内	2025年6月末	2025年9月末	2025年12月中旬
一括納入	2,170,000円	-	-	-
2回分納	1,260,000円	-	910,000円	-
4回分納	805,000円	455,000円	455,000円	455,000円



# 入試区分／出願資格／募集期間など

入学をご検討いただくにあたり、本校のアドミッションポリシー・教育方針・カリキュラムなどをご理解いただくため「オープンキャンパス」「留学生相談会」「オンライン相談会」などへのご参加をお勧めします。 ☎ 0120-71-1305 (日本国内より) Mail : ryugakusei@tsuji.ac.jp

入試区分	出願資格	選考方法	募集期間・対象・試験日程	奨学金・減免制度・奨励金
留学生入試	<p><b>在留資格「留学」で入学する者のうち、以下 <b>A</b> と <b>B</b> を満たす者</b> (ただし、<b>B</b> は1～5のいずれかに該当する者)</p> <p><b>A</b> 12年以上の学校教育を修了した者 (※原則として正規の学校教育12年目の課程を修了していること) または 文部科学大臣が指定した日本の大学に入学するための準備教育を行う課程を修了した者</p> <p><b>B-1</b> 本校出願時点で、日本語教育機関(認定コースに限る)にて180日以上教育を受けた者 ○日本語教育機関とは 出入国管理及び難民認定法第七条第一項第二号の基準に定める省令の留学の在留資格に係る基準の規定に基づき日本語教育機関等を定める件に告示された日本語教育機関等を指す  ○日本語教育機関にて180日以上教育とは 出願書類として提出する日本語教育機関発行の「成績証明書」および「出席証明書」に180日分以上の結果表記をもって認定する</p> <p><b>B-2</b> 日本語能力試験(JLPT)でN1またはN2に合格した者 ○日本語能力試験は、日本国内では公益財団法人 日本国際教育支援協会(JEES)が実施 海外では国際交流基金(Japan Foundation)が現地機関の協力を得て実施</p> <p><b>B-3</b> 日本留学試験(EJU)の日本語科目で200点以上を取得した者 ○日本留学試験は、独立行政法人 日本学生支援機構(JASSO)が日本国内および国外において実施</p> <p><b>B-4</b> BJTビジネス日本語能力テストで400点以上を取得した者 ○BJTビジネス日本語能力テストは、公益財団法人 日本漢字能力検定協会が実施</p> <p><b>B-5</b> 日本の学校(学校教育法第1条に規定する幼稚園以外の学校)において1年以上教育を受けた者 (短期大学・大学の1年以上の別科日本語課程を含む)</p>	<p><b>入学選考試験を実施</b></p> <p>○日本語の能力認定を有する者 …オンラインによる面接試験</p> <p>○日本語の能力認定を有さない者 …本校において筆記試験と面接試験 (入学選考試験に関する詳細は、P19をご確認ください)</p>	<p style="text-align: center;"><b>重要</b></p> <p>第1次、第2次募集で入学定員に達した場合、第3次募集は実施しません</p> <p><b>&lt;第1次募集&gt;</b> 対 象：出願資格を満たすすべての者 期 間：2024年9月1日(日)～9月13日(金) 受付方法：不備なく提出された願書はすべて受け付け 試験日程：① 2024年10月5日(土) または ② 2024年10月12日(土)</p> <p><b>&lt;第2次募集&gt;</b> 対 象：出願資格を満たすすべての者 期 間：2024年10月1日(火)～10月15日(火) 受付方法：不備なく提出された願書はすべて受け付け 試験日程：③ 2024年11月10日(日)</p> <p><b>&lt;第3次募集・日本国外在住者&gt;</b> 対 象：出願資格を満たす日本国外に在住する者 (出願時、在留資格「特定活動」(ワーキングホリデー)で在留している者を含む) 期 間：2024年11月1日(金)～12月25日(水) 受付方法：出願期間中であっても入学定員に達し次第、願書受付を終了 試験日程：出願受理後に順次通知</p> <p><b>&lt;第3次募集・日本国内在住者&gt;</b> 対 象：出願資格を満たす日本国内に在住する者 (出願時、在留資格「特定活動」(ワーキングホリデー)で在留している者は含まない) 期 間：2024年11月1日(金)～ 2025年3月5日(水) 受付方法：出願期間中であっても入学定員に達し次第、願書受付を終了 試験日程：出願受理後に順次通知</p>	<p><b>本校独自の奨学金</b></p> <p>料理検定・菓子検定資格特待生奨学金(P23) 留学生奨学金(P23) フランス校留学奨学金制度(P23)</p> <p><b>本校独自の学費減免</b></p> <p>卒業生子女・兄弟姉妹学費減免(P24) フランス校留学学費減免(P24) 再進学学費減免(P24)</p> <p><b>奨励費</b></p> <p>私費外国人留学生学習奨励費(P24)</p>
	<p><b>AO入試</b></p> <p>本校に在留資格「留学」で入学する者で、日本の高等学校・大学(短期大学)に1年以上在籍し、2025年3月に卒業見込みの者はAO入試での出願も可能 (AO入試で出願する場合、出願書類は本誌P13-CまたはP14-Dに記載されたものを提出)</p>	<p>AO入試／一般入試の選考方法・募集期間・試験日程などは「辻調理師専門学校 東京 2025入学要項」をご確認ください。 本校HPからご確認いただくか、以下にご請求ください。</p> <p>☎ 0120-71-1305      Mail : ryugakusei@tsuji.ac.jp</p>		
<p><b>一般入試</b></p> <p>本校に在留資格「留学」以外で入学する者 &lt;定住者・家族滞在・配偶者など&gt;</p>				

# 出願方法 (インターネット入力)

## インターネット出願に関するお問い合わせ先

☎ 0120-71-1305【日本国内のみ】 Mail : [nyugakujimu\\_t@tsuji.ac.jp](mailto:nyugakujimu_t@tsuji.ac.jp)

### STEP1 入力前の準備

顔写真データを用意(スマートフォン・デジタルカメラで撮影したデータ)

※3ヶ月以内に撮影されたもの  
(上半身・正面・脱帽・屋内で撮影、サイズは5MB以内)

※右のイメージ図と同じ、もしくは近い構図で撮影すること ▶▶▶  
(顔や頭部分が切れている場合は再提出が必要)

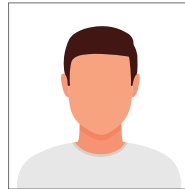

### STEP2 スマートフォンかパソコンで、下記の URL にアクセス

[https://www.syutsugan.net/tsuji\\_tokyo](https://www.syutsugan.net/tsuji_tokyo) ▶



### STEP3 インターネット出願ページへログイン

出願画面では、氏名を漢字で入力する指示になっていますが、必ずカタカナで入力してください。日本で使用されていない漢字を入力すると、入学検定料の支払いでエラーになります。



「初めて出願される方」のボタンをクリック。



ネット出願アカウント作成ページへ進む。メールアドレスを入力して「送信する」をクリック。



入力したメールアドレスに届く「ネット出願アカウント登録確認」メール内にある、確認用URLをクリックして登録を完了させる。

### STEP4 出願登録 ※出願期間内のみ入力できます



ログイン後、ページの「新規出願」ボタンをクリック。



学科・クラス選択  
希望の学科・クラスを選択。



入試種別選択  
入試種別「留学生入試」を選択。

○ 辻  
× 辻  
× 簡体字



選考(随時)日・支払方法選択  
1 コンビニ決済 2 銀行振込(ペイジー) 3 クレジット払い から支払方法を選択。



個人情報詳細入力  
生年月日や学歴などを入力。



課題作文・質問項目入力  
画面の指示に従って、課題作文や質問項目を入力(または選択)。  
課題:本校に入学を希望する理由を、あなた自身の将来の目標とあわせて書きなさい。(300字以上)。

### STEP5 入学検定料の支払 ※払込手数料は、各自でご負担ください

「支払手続き」ボタンをクリックして、出願後 1 週間以内にお支払いください。

ご注意ください

期日(出願入力日から1週間)を過ぎるとお支払いができなくなります。また、出願日が出願締切日まで1週間未満の場合は、出願締切日を過ぎるとお支払いができなくなります。

#### A クレジットカード



※支払されるカードの名義人は受験生本人でなくても構いません。

#### B 日本国内のコンビニ 現金支払い

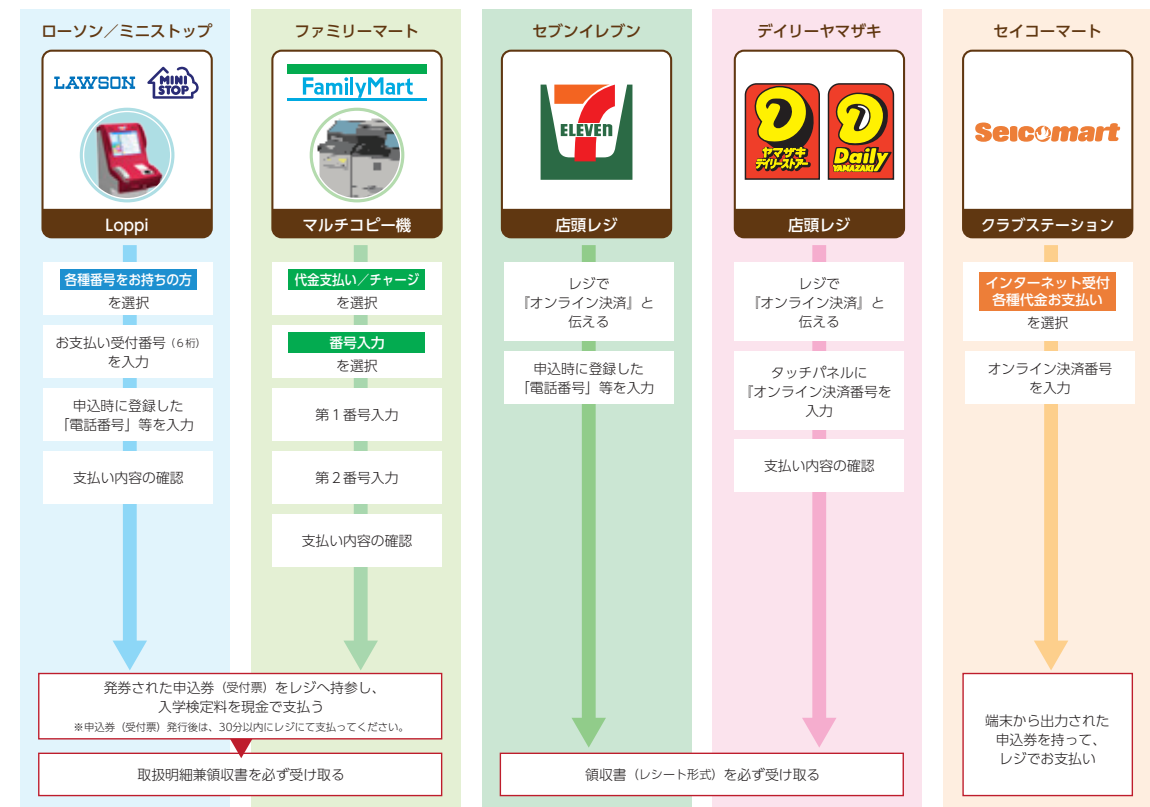

#### C 金融機関ATM (ペイジー) 現金支払い キャッシュカード



● 日本国外に住んでいる方で、上記 A クレジットカードでの支払いができない方は、P18「検定料(flywire)」をご利用ください。

### STEP6 出願後 1 週間以内に、出願書類を提出

出願書類に関する詳細は、P13~18をご確認ください。

## 出願方法 (出願書類)

### 出願書類

- A～Eのうち、該当する表に書かれている書類をすべてそろえて、インターネット出願後1週間以内に「出願書類の提出先」P18に郵送してください。  
○提出された出願書類は、いかなる理由であっても返却できません。

#### A. 日本語教育機関(=日本語学校)に在籍している方、または過去に在籍していた方(中途退学含む)

	提出書類	説明(重要)
1	高等学校または大学の 卒業証明書(原本)または卒業証書(コピー)	・12年以上の学校教育修了を証明するもの ・英語または母国語で書かれたもの ※英語以外で記載されている場合は、日本語の翻訳を添付 ※写真データ不可
2	日本語教育機関の ①成績証明書 ②出席証明書 ③卒業見込証明書(または卒業証明書)	・3の日本語能力を証明する書類を有さない方は、 ①成績証明書 および ②出席証明書を180日分以上の結果表記が必要 在籍期間が180日未満の場合、条件を満たしてから出願すること ・日本語教育機関を中途退学した方は、③卒業証明書に代わり 「在籍証明書」を提出
3	以下の日本語能力を証明する書類のうち、持っているものすべて提出(なければ提出不要) a. N2以上の「日本語能力試験(JLPT)認定結果及び成績に関する証明書」(原本) または N2以上の「日本語能力認定書」(顔写真つき)(コピー) b. 日本留学試験(EJU)受験票(顔写真つき)(コピー) c. 400点以上の「BJTビジネス日本語能力テスト 成績認定書」 d. 学校教育法第1条に規定する日本の学校(小学校以上)において1年以上教育を受けた証明 ※「卒業証明書」もしくは「在籍証明書」	各証明書は P15・16 を 確認のうえ 指定された書類を提出ください
4	留学生身上書 ※記入例(P17)を参照のうえ記入	辻調グループGLOBAL SITEからダウンロード ▶ <a href="https://www.tsuji.ac.jp/form/">https://www.tsuji.ac.jp/form/</a>

#### B. 日本語教育機関(=日本語学校)に在籍したことがない方

	提出書類	説明(重要)
1	高等学校または大学の 卒業証明書・卒業見込証明書(原本)または 卒業証書(コピー)	・12年以上の学校教育修了を証明するもの ・英語または母国語で書かれたもの ※英語以外で記載されている場合は、日本語の翻訳を添付 ※写真データ不可
2	以下の日本語能力を証明する書類のうち、持っているものすべて提出(なければ提出不要) a. N2以上の「日本語能力試験(JLPT)認定結果及び成績に関する証明書」(原本) または N2以上の「日本語能力認定書」(顔写真つき)(コピー) b. 日本留学試験(EJU)受験票(顔写真つき)(コピー) c. 400点以上の「BJTビジネス日本語能力テスト 成績認定書」 d. 学校教育法第1条に規定する日本の学校(小学校以上)において1年以上教育を受けた証明 ※「卒業証明書」もしくは「在籍証明書」	各証明書は P15・16 を 確認のうえ 指定された書類を提出ください
3	留学生身上書 ※記入例(P17)を参照のうえ記入	辻調グループGLOBAL SITEからダウンロード ▶ <a href="https://www.tsuji.ac.jp/form/">https://www.tsuji.ac.jp/form/</a>

#### C. 日本の高等学校に在留資格「留学」で在籍し、2025年3月卒業見込みの方

	提出書類	説明(重要)
1	日本の高等学校の 調査書	学校教育法第1条に規定する高等学校が発行するもの
2	以下の日本語能力を証明する書類のうち、持っているものすべて提出(なければ提出不要) a. N2以上の「日本語能力試験(JLPT)認定結果及び成績に関する証明書」(原本) または N2以上の「日本語能力認定書」(顔写真つき)(コピー) b. 日本留学試験(EJU)受験票(顔写真つき)(コピー) c. 400点以上の「BJTビジネス日本語能力テスト 成績認定書」 d. 学校教育法第1条に規定する日本の学校(小学校以上)において1年以上教育を受けた証明 ※「卒業証明書」もしくは「在籍証明書」	各証明書は P15・16 を 確認のうえ 指定された書類を提出ください
3	留学生身上書 ※記入例(P17)を参照のうえ記入	辻調グループGLOBAL SITEからダウンロード ▶ <a href="https://www.tsuji.ac.jp/form/">https://www.tsuji.ac.jp/form/</a>

#### D. 日本の大学(短期大学)に在留資格「留学」で在籍し、2025年3月卒業見込の方、または卒業した方

	提出書類	説明(重要)
1	日本の大学(短期大学)の ①成績証明書 ②卒業見込証明書(または卒業証明書)	大学(短期大学)を中途退学する(した)方は、③卒業見込証明書に代わり 「在籍証明書」と「高等学校の卒業を証明する書類」を提出
2	過去に在籍していた日本語教育機関の ①成績証明書 ②出席証明書 ③卒業証明書	日本語教育機関を中途退学した方は、③卒業証明書に代わり 「在籍証明書」を提出
3	以下の日本語能力を証明する書類のうち、持っているものすべて提出(なければ提出不要) a. N2以上の「日本語能力試験(JLPT)認定結果及び成績に関する証明書」(原本) または N2以上の「日本語能力認定書」(顔写真つき)(コピー) b. 日本留学試験(EJU)受験票(顔写真つき)(コピー) c. 400点以上の「BJTビジネス日本語能力テスト 成績認定書」 d. 学校教育法第1条に規定する日本の学校(小学校・中学校・高等学校)において1年以上教育を受けた証明 ※「卒業証明書」もしくは「在籍証明書」	各証明書は P15・16 を 確認のうえ 指定された書類を提出ください
4	留学生身上書 ※記入例(P17)を参照のうえ記入	辻調グループGLOBAL SITEからダウンロード ▶ <a href="https://www.tsuji.ac.jp/form/">https://www.tsuji.ac.jp/form/</a>

#### E. 日本の専門学校(日本語学校以外)に在留資格「留学」で在籍し、2025年3月卒業見込の方、または卒業した方

※専門学校を中途退学する(した)場合は、下表2-③卒業見込証明書の代わりに「在籍証明書」を提出してください。

	提出書類	説明(重要)
1	高等学校の 卒業証明書(原本)または卒業証書(コピー)	・12年以上の学校教育修了を証明するもの ・英語または母国語で書かれたもの ※英語以外で記載されている場合は、日本語の翻訳を添付してください ※写真データ不可
2	日本の専門学校の ①成績証明書 ②出席証明書 ③卒業見込証明書(または卒業証明書)	
3	過去に在籍していた日本語教育機関の ①成績証明書 ②出席証明書 ③卒業証明書	日本語教育機関を中途退学した方は、③卒業証明書に代わり 「在籍証明書」を提出
4	以下の日本語能力を証明する書類のうち、持っているものすべて提出(なければ提出不要) a. N2以上の「日本語能力試験(JLPT)認定結果及び成績に関する証明書」(原本) または N2以上の「日本語能力認定書」(顔写真つき)(コピー) b. 日本留学試験(EJU)受験票(顔写真つき)(コピー) c. 400点以上の「BJTビジネス日本語能力テスト 成績認定書」 d. 学校教育法第1条に規定する日本の学校(小学校以上)において1年以上教育を受けた証明 ※「卒業証明書」もしくは「在籍証明書」	各証明書は P15・16 を 確認のうえ 指定された書類を提出ください
5	留学生身上書 ※記入例(P17)を参照のうえ記入	辻調グループGLOBAL SITEからダウンロード ▶ <a href="https://www.tsuji.ac.jp/form/">https://www.tsuji.ac.jp/form/</a>

### B.C.D.で 出願する方

出願書類として高等学校または大学の卒業見込証明書・調査書などを提出した方は、本校入学前に改めて卒業を証明する書類の提出が必要です。該当者には2月頃に案内します。内容を確認のうえ、指定期日内に提出してください。

- 「留学生身上書」がダウンロードできない方は、留学生案内係までご請求ください。

☎ 0120-71-1305

MAIL : [ryugakusei@tsuji.ac.jp](mailto:ryugakusei@tsuji.ac.jp)



# 出願方法 (出願書類)

## 日本語能力を証明する書類

【重要】以下の証明書は、いずれも写真データ不可

### a. 日本語能力試験 (JLPT)

1



1  
N1  
日本語能力試験  
認定結果及び成績に関する証明書  
JAPANESE-LANGUAGE PROFICIENCY TEST  
CERTIFICATE OF RESULT AND SCORES

原本  
(コピー不可)

2



2  
N2  
日本語能力試験  
認定結果及び成績に関する証明書  
JAPANESE-LANGUAGE PROFICIENCY TEST  
CERTIFICATE OF RESULT AND SCORES

原本  
(コピー不可)

①～④のうち、  
1つを提出

3



コピー

末尾記載の番号(2ヶ所)が見えるようにコピー

4

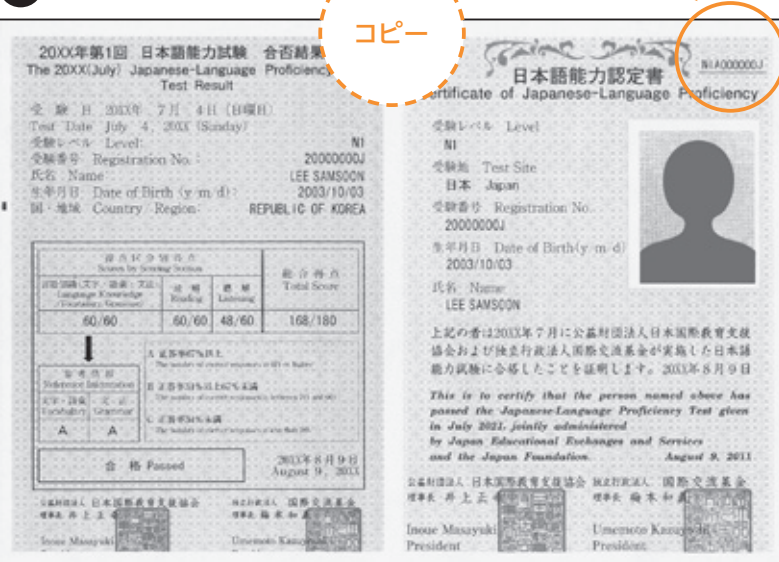

コピー

右上の番号が見えるようにコピー

出願時に上記の試験結果が届いていない場合は、日本語能力試験のWebsiteのマイページ (MYJLPT) から合格を通知する画面のスクリーンショットを印刷して本校に郵送してください。  
上記の証明書が届き次第、あらためて本校に郵送してください。  
指定された証明書が提出されるまで、入学選考試験結果は発行できません。

### b. 日本留学試験 (EJU)

●日本国内・韓国で受験

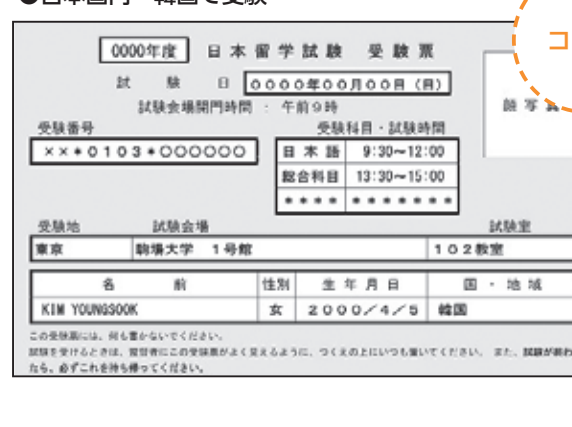

コピー

●それ以外の国で受験

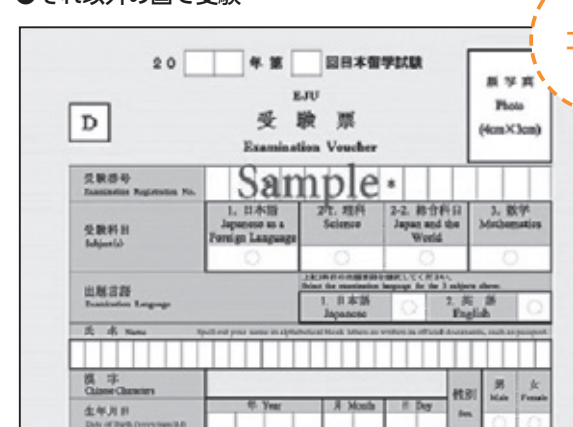

コピー

※ 上記受験票は、日本語科目の聴解・聴読解・読解の合計が200点以上だった受験日のもの

### c. BJTビジネス日本語能力テスト

●原本 (コピー不可)



成績認定書を提出

✗



終了レポートは不可

# 出願方法 (出願書類)

## 留学生身上書の記入例

Page1

留学生身上書

■記入日: 2023年9月1日

フリガナ	姓 (Family Name)	名 (First Name, Middle Name)
氏名	イ 李	サンスン 三純
パスポート表記氏名 Name in English	LEE	SAMSOON
国籍・地域 Nationality / Region	韓国	生年月日 <性別> Date of Birth <Sex>
母国住所 Home address	postal code: 16700 #101, 111ko, Insa-dong, Jongno-gu, Seoul, Korea TEL: 010-1111-2222	
E-mail address	lee-samsoon123@gmail.com	
旅券番号 Passport No.	M12345678	有効期限 Date of expiration
在留資格* Status of residence	留学 (特定活動・技術人・文化知識国際業務 その他)	有効期限* Date of expiration
在留カード番号 (12桁) Residence card number	A B 1 2 3 4 5 6 7 8 C D	

■学歴 Educational background

学校名 (Name of school)	卒業年度 Course term	在学期間 (Period of attendance)
小学校 Elementary	00小学校 韓国	6年 2009年4月~2009年2月 卒業
中学校 Junior high	00中学校 韓国	3年 2009年4月~2012年2月 卒業
高等学校 Senior high	00高等学校 韓国	3年 2012年4月~2015年3月 卒業見込
高等学校卒業と同等の学歴を認定する試験 Certificate for students achieving the proficiency level of upper secondary school graduates		西暦 年 月 合格
大学・短期大学 University, College	00University アメリカ	4年 2015年9月~2019年12月 卒業見込
日本語学校 Japanese language school	00日本語学校 東京	1.5年 2022年10月~2024年3月 卒業見込
専門学校・その他 Vocational school, Others		年 月 卒業見込

日本国内に住んでいる方は、母国の住所を英字で記入してください。

日本国外に住んでいる方は、現住所を英字で記入してください。

日本国内に住んでいる方は必ず「在留資格」欄から該当の在留資格に○をつけ、有効期限、在留カード番号(12桁)を記入してください。

学歴は在学歴がある箇所をすべて記入してください。(英語または日本語)  
なお、出願書類として提出する卒業証明書(高等学校または大学)が英語の場合は英語で、それ以外で記載されている場合は日本語で記入してください。

Page2

■日本語能力を証明するもの Proof of Japanese language ability

試験名	スコア・級 Score-Level	取得年月 Date of acquisition
日本語能力試験 Japanese-Language Proficiency Test (JLPT)	N1 (N2)	2023年1月
日本語学試験 Examination for Japanese University Admission for International Students (EJU)	250点	2023年12月
BJTビジネス日本語能力テスト BJT Business Japanese Proficiency Test	点	年 月

■家族 (父・母・兄弟・配偶者) Family

氏名 Name in English	LEE SEO JOON	本人との関係 Relationship	父
住所 Address	#101, 111ko, Insa-dong, Jongno-gu, Seoul, Korea TEL: 010-3333-4444 E-mail: 000@tsuji.ac.jp		
氏名 Name in English	PARK EUN KYUNG	本人との関係 Relationship	母
住所 Address	#101, 111ko, Insa-dong, Jongno-gu, Seoul, Korea TEL: 010-5555-4444 E-mail: ΔΔΔ@tsuji.ac.jp		

■経費支弁者・支弁方法 Method of support to meet the expenses while in Japan

項目	経費支弁者分 Supporter	円/年 Yen/per year	本人分 Self	円/年 Yen/per year
学費 Tuition Fees	1,916,000		0	
生活費 Living Expenses	1,000,000		400,000	
経費支弁者名 Name of supporter	LEE SEO JOON	年収 Annual Income	2,250,000	
職業 Occupation	Restaurant owner			

■その他 Others

過去の在留資格認定証明書交付申請歴  
Past history of applying for a certificate of eligibility  
#Excluding Japan working holiday visa

交付/不交付  
Issued/Denied

犯罪を理由とする処分を受けたことの有無(日本国外におけるものを含む)  
Criminal record (in Japan/overseas)  
#Including dispositions due to traffic violations, etc.

緊急時、母国の家族に直接連絡するために必要な情報です。

経費支弁者分と本人分を合算して学費額になるように記入してください。  
[ 2年制の場合: 191.6万円(第1学年学費)  
1年制の場合: 217万円 ]

1年間に必要な生活費(1ヶ月にかかるおおよその生活費×12)を記入してください。

学費・生活費を支弁する者を記入してください。(本人が負担する場合は本人氏名を記入)  
経費支弁者の年収を円に換算して記入してください。

経費支弁者の職業を必ず記入してください。  
経費支弁者が無職の場合は、学費と生活費をどのように負担するのかを記入してください。

## 出願書類の提出先

郵送用封筒は各自でご用意ください。

日本国内から	日本国外から
〒184-0015 東京都小金井市貫井北町 4-1-1 辻調理師専門学校 東京 入学事務係	4-1-1, Nukuikitamachi, Koganei-City, Tokyo 184-0015 JAPAN Tsuji Culinary Institute Tokyo Admission Office

## 検定料 (flywire)

インターネット出願画面から入学検定料が支払えない場合は、flywireをご利用ください。

● flywireは信頼ある国際学費決済サービスで、世界中の教育機関で利用されています。

### メリット1

お支払は現地銀行への支払、そして各種クレジットカード・銀聯カード・アリペイなどでも可能です。



### メリット2

365日24時間、全世界3つのカスタマーセンターが電話・メール・Skype・WeChatでご質問に返答します。

### メリット3

手続きはパソコンだけでなくモバイルページからも簡単にできます。

Step1

右のQRコードから手続きを開始



Step2

お支払い完了後、以下①~③の情報をメールで報告

✉ [nyugakujimu\\_t@tsuji.ac.jp](mailto:nyugakujimu_t@tsuji.ac.jp)

① 出願者の氏名(カタカナ) ② 支払い日 ③ 支払いID(Payment ID)



## 入学選考試験 方法

対象者		試験方法
日本語の能力認定を有する	日本語能力試験(JLPT)でN1またはN2に合格した者	オンラインによる面接試験
	日本留学試験(EJU)の日本語科目で200点以上を取得した者	
	BJTビジネス日本語能力テストで400点以上を取得した者	
日本語の能力認定を有さない	出願時点において日本語教育機関にて180日以上(認定コースに限る)の教育を受けた者	本校において筆記試験と面接試験
	学校教育法第1条に規定する(幼稚園を除く)日本の学校において1年以上教育を受けた者(短大・大学の1年以上の別科日本語課程を含む)	

## 入学選考試験 日程

募集期間	入学選考試験日程	備考
第1次募集 9月1日(日)～9月13日(金)	① 10月5日(土) ② 10月12日(土)	左記日程より本校が指定します
第2次募集 10月1日(火)～10月15日(火)	③ 11月10日(日)	
第3次募集 (日本国外在住) 11月1日(金)～12月25日(水)	第3次募集の試験日程は、出願受理後に順次通知します	
第3次募集 (日本国内在住) 11月1日(金)～ 2025年3月5日(水)		

- 出願書類に不備・不足がある場合、入学選考試験は実施できません。
- 受験のための日本入国ビザ(査証)が必要な場合は、各自で手配取得してください。

## 入学選考試験 通知方法

オンラインによる面接試験	→ 出願したメールアドレスに通知メールを送信します。
本校において筆記・面接試験	→ 出願時に登録した住所に受験票を郵送します。

## 合否通知

選考後2週間以内に、合否結果を郵送します。

## 入学手続き・入学準備

1	書類の提出 ・「学生証記載事項確認票」 ・「誓約書・保証書」 ・「個人情報の取扱いに関する同意書」	合格通知書を受け取り後、2週間以内に提出してください ● 合格通知書に同封しています ● 内容を確認し必要事項を漏れなく記入のうえ、返送してください
2	学費の納入	合格通知書を受け取り後、2週間以内にご希望の納入方法、回数に応じた学費(P7・8参照)を納入してください <b>&lt;重要&gt;</b> ※日本国外在住者は、学費が期限内に納入されない場合、在留資格認定証明書(COE)申請が間に合わない場合があります ※指定期限内に学費納入が確認できない場合は、入学辞退と判断させていただく場合があります
3	在留期間の更新または変更、在留資格認定	学費を納入された方には、入学許可書を発行します <b>【日本国内在住者】</b> *本校入学前に在留資格の期限が満了する場合 本人(または日本語教育機関)で在留資格「留学」の更新または変更申請をしてください 申請に必要な「所属機関等作成用」は本校にメールで請求してください 請求方法は、合格通知書に同封する「入学手続きBOOK」でご確認ください なお、申請には日本語教育機関における最新の証明書(成績・出席証明書等)が必要です  *本校入学前に在留資格「留学」の期限が満了しない場合 入学後、更新の時期に応じて、学校が代理で申請することもできます  *合格時、在留資格「特定活動」(ワーキングホリデー)で在留している場合、下記【日本国外在住者】での手続きとなります。  <b>【日本国外在住者】</b> 本校が代理で出入国在留管理局に在留資格認定証明書の交付申請をします(12月申請予定) 在留資格認定証明書が交付されれば、入学許可書に同封して送るので、在外公館(日本大使館など)で留学ビザの申請をしてください
4	入学準備のご案内	2月初旬、入学式・教材(白衣・教科書など)の購入方法について詳しい案内を郵送します。教材の内容と金額(参考)については、P21もご参照ください。

## 入学前学習プログラム [tラーニング]

本校に合格後、入学前の時間を有意義に過ごしていただくために「入学前学習プログラム」に取り組んでいただきます。

このプログラムの目的は、入学前から基本的な学習に取り組むことで入学後の飛躍を後押しすることにあります。スマートフォンやパソコンを使って、インターネット上のE-ラーニングシステム [通称：tラーニング] で行います。

このtラーニングは、本校入学後も予習や復習で利用するので、使い方に慣れることも目的のひとつです。重要な学習課題ですので、必ず最後までやり遂げてください。

tラーニングの学習方法など詳しいお知らせは、合格通知書に同封してお送りします。

## 学費以外に必要な諸経費

		金額	内訳
2 年 制	調理応用技術マネジメント学科	第1学年 150,000円 程度	教科書・白衣1セット・調理靴・包丁セット・コンピトゥム(辻調グループ校友会)会費・学生共済
		第2学年 40,000円 程度	教科書・学生共済
1 年 制	調理師本科	150,000円 程度	教科書・テキスト印刷代・白衣1セット・包丁セット・校外学習費・コンピトゥム(辻調グループ校友会)会費・学生共済

- 授業等で使用するパソコンの機種などについては入学前にお知らせします。
- 上記以外に、調理師免許申請のための費用が別途かかります。

		金額	内訳
2 年 制	製菓応用技術マネジメント学科	第1学年 100,000円 程度	教科書・白衣1セット・製菓教材セット・コンピトゥム(辻調グループ校友会)会費・学生共済
		第2学年 20,000円 程度	教科書・学生共済
1 年 制	製菓衛生師本科	100,000円 程度	教科書・白衣1セット・製菓教材セット・コンピトゥム(辻調グループ校友会)会費・学生共済

- 授業等で使用するパソコンの機種などについては入学前にお知らせします。
- 上記以外に、製菓衛生師試験の受験のための費用が別途かかります。

- 上表は予定額です。(内容や金額は、変更する可能性があります)  
2025年度の諸経費(各種教材などの申し込み・購入方法)については、2025年2月上旬頃に書面にてご案内します。
- 授業には本校指定の環境を満たしたパソコン等のデバイスが必要です。  
推奨スペックについては入学前にお知らせします。
- 学生が安心して学生生活を送れるよう、学校管理下だけでなく日常生活を24時間補償でサポートする『学生・生徒24時間共済』に、全学生一律加入いただきます。
- 購入する白衣の枚数・包丁セット(製菓教材セット)の内容によって、金額は異なります。
- 希望制の研修旅行への参加には別途費用がかかります。

## 辻調グループフランス校留学について

2年制学科に  
入学された方も  
フランス校に出願できます。  
進級前に  
説明会を実施します。

### フランス校留学について

- 本校を卒業後に、辻調グループフランス校へ留学することができます。
- 希望者は、本校入学時(または進級前)からフランス校留学のための課外活動(無料)に参加できます。  
留学生活にいち早く順応できるよう、現地の生活習慣や授業のポイント、必須のフランス語(専門用語や簡単な会話)などを事前に学ぶとともに、自主学習をサポートします。
- 入学選考試験を実施します。
- 「フランス校留学奨学金制度」についてはP23をご参照ください。

### フランス校の出願方法と選考スケジュール

#### 【出願方法】

- ① 1次募集 …………… 本校入学後(または進級前)に実施するフランス校出願説明会に参加した方のみを対象
- ② 2次募集(一般出願) …… 上記以外の本校在校生および既卒者を対象

#### 【選考スケジュール(予定)】

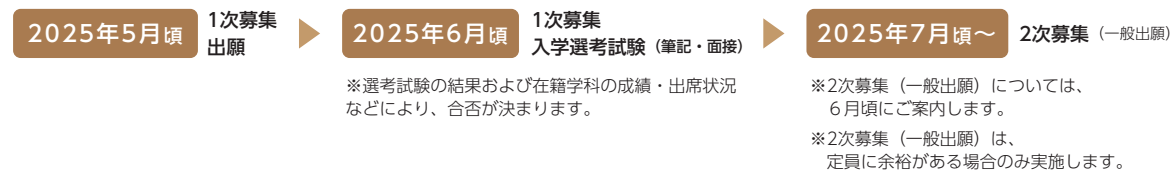

### 学費・諸経費

辻調グループフランス校の入学金は300,000円ですが、〈100,000円〉が減免、教育充実金〈100,000円〉が免除されます。本校から辻調グループフランス校に進学する場合の学費は、下表をご参照ください。

2026年度	
入学金	200,000円
教育充実費	免除
授業料	1,398,000円
実習費	1,140,000円
寮費	510,000円
実地研修管理費用	150,000円
合計	3,398,000円

- ※ 納入された入学金(20万円)は、いかなる理由があっても返還できません。
- ※ 学費の減免・免除について詳しくはP24をご覧ください。

### その他フランス校進学にかかる諸経費(2023年度例)

項目	金額	備考
海外留学生保険	150,810円～	
往復航空券(団体渡航例)	255,000円～	別途燃油特別付加運賃が必要となります
その他	20,000円～	実習用ズボン、短帽など

- フランス校の本科(約5カ月)修了後には、希望者を対象に行われる約5カ月の実地研修(スタージュ)制度があります。研修参加の可否や研修先については、フランス校での成績などを総合的に勘案して決定します。
- フランス校進学生生の人数により、開講を制限または一部授業プログラムを変更する場合があります。また、社会情勢などにより、渡航中止やプログラムを中断し終了する場合があります。
- 入学選考試験に合格しても、本校を退学するなどして学籍を失った場合のほか、在学中の成績・出席状況、また健康状態などにより、フランス校のプログラムの履修や現地での生活・医療サポートが困難と判断した場合は、フランス校合格を取り消される場合があります。
- 辻調グループフランス校は、「日本学生支援機構奨学金」の対象校ではありません。



## 奨学金／学費減免制度／奨励費

### 料理検定・菓子検定資格特待生奨学金制度

入学前の申請／入学前に給付が決定

- ▶▶▶ 本校が実施する料理検定、菓子検定で優秀な成績を修め、将来有益な人材となる見込みのある者への修学を支援する制度  
料理検定・菓子検定の URL はこちら ▶▶▶ <https://ryouri-kentei.jp>

申請資格	以下①②のすべてに当てはまる者。 ①申請時に本校の推奨する「料理検定2級」以上または「菓子検定2級」以上取得者 ②申請翌年に本校入学意志をもつ者		
入試区分	全入試対象	給付金額	100万円 ※給付は入学後の1月になります
定員	4名以内	申請方法	申請書類を総合入学案内係に簡易書留にて郵送
申請期間	2024年7月1日(月)～9月30日(月)		
提出書類	①料理検定・菓子検定資格特待生奨学金制度申請書 ②キャリアシート(2枚組) ③作文(2枚組) ④検定2級以上の合格認定証のコピー ※合格認定証以外の申請書類はHPよりダウンロードしてください。 (合格認定証は、検定受検3週間以内に検定事務局より郵送します)		
選考方法	●1次書類選考 2024年10月末(キャリアシートおよび作文にて選考。1次選考合格者には11月上旬に結果通知) ●2次面接選考 2024年11月中旬～12月(オンラインで行います)		
採用発表時期	2024年12月末 特待生決定・通知		

留学生はチェック!

### 留学生奨学金制度

入学後の申請／入学後に給付が決定

- ▶▶▶ 留学生限定の入学後(在学中)の頑張りを評価する奨学金制度

申請資格	2025年4月に本校に入学し、本制度を希望する留学生を対象とする(2024年度在籍者は除く) ●全学科対象		
給付金額	15万円	定員	2名

※申請・選考・給付の方法については、入学後にご案内します

### フランス校留学奨学金制度

入学後の申請／入学後に給付が決定

- ▶▶▶ 辻調グループフランス校入学に向け、留学前の成績と勉学への取り組みを評価し、フランス校での調理・製菓における技術や食文化の学びを支援するための奨学金

申請資格	2026年度辻調グループフランス校に1次募集で合格している者		
給付金額	30万円	定員	フランス料理研究課程 若干名／製菓研究課程 若干名

※申請・選考・給付の方法については、入学後にご案内します

### 卒業生子女・兄弟姉妹学費減免制度

入学後に申請

- ▶▶▶ 辻調グループの在校生および卒業生の子女・兄弟姉妹、または同時に入学する2親等までのうち、1名に対しての学費減免制度

申請資格	以下①または②の条件に該当する者(ただし、2024年度以前の入学者は除く) ①在校生または卒業生の子女・兄弟姉妹 ②同時に入学する2親等までの者のうち1名のみ		
学費減免額	15万円	定員	定員は設けない(申請資格を満たす申請者全員)

※申請方法・申請期間については、入学年の秋に案内予定です

### フランス校留学学費減免制度

申請不要

- ▶▶▶ 辻調グループフランス校に留学する方に対する学費減免制度

資格	2025年4月に下記の学科に入学し、卒業後に辻調グループフランス校へ進学する者を対象とする ●調理応用技術マネジメント学科 ●調理師本科 ●製菓応用技術マネジメント学科 ●製菓衛生師本科		
学費減免額	20万円		
定員	定員は設けない(資格を満たす者全員)		

### 再進学学費減免制度

申請不要

- ▶▶▶ 本校の別学科へ進学する方に対する学費減免制度

資格	以下に該当する者を対象とする ●卒業の翌年度に、本校の別学科に進学する者(辻調グループフランス校に進学する者を除く)		
学費減免額	30万円		
定員	定員は設けない(資格を満たす者全員)		

留学生のみ対象!

### 文部科学省 私費外国人留学生学習奨励費

入学後の申請／入学後に給付が決定

- ▶▶▶ 私費外国人留学生で、学業、人物ともに優れ、かつ、経済的理由により修学が困難である者に対する育英奨学制度

申請資格	2025年度に下記の学科に在籍し、本制度を希望する留学生を対象とする ※詳しい申請資格は、日本学生支援機構のHPで確認ください ●調理応用技術マネジメント学科 ●製菓応用技術マネジメント学科		
給付金額	毎月48,000円×12カ月、毎月48,000円×6カ月(2023年度例)		
定員	若干名(日本学生支援機構から本校に連絡があります)		

※申請・選考・給付の方法については、入学後にご案内します

## 入学辞退

出願後、やむを得ないご事情によって入学を辞退される場合は、下記の手順でお手続きください。

### ● 手続き方法

- ① 入学事務係にご連絡ください。☎ **042-401-0413**（平日9：00～17：00）
- ② 本校から「入学辞退届」を送付します。
- ③ ②に必要事項を記入し、合格通知書とともに、期日内に下記にご返送ください。  
【返送先】 〒184-0015 東京都小金井市貫井北町4-1-1 辻調理師専門学校 東京 入学事務係  
【最終提出期日】 2025年3月21日（金） ※最終日は午後5時にて受付を終了します

### ● 学費の返還について

納入された入学金は、いかなる理由であっても返還できません。

## 合格（入学許可）取り消しについて

出願や入学手続きに関する提出書類に虚偽の記載が認められた場合、また選考において不正行為が認められた場合には、入学前・入学後にかかわらず合格（入学許可）を取り消します。

その場合、納入済の学費の取り扱いは、入学辞退の場合（入学後においては退学の場合）の取り扱いに準じます。

なお、入学検定料はいかなる理由であっても返還できません。

## ■ 個人情報の取扱いについて

### 個人情報利用の目的

本校は、皆様の個人情報を以下の目的のために利用します。他の目的には一切使用いたしません。

#### <アンケート記名、資料請求、イベント参加申し込み、料理菓子検定アプリ、各種メールマガジンに登録をされた皆様>

- ・アンケート記名、資料ご希望者の個人情報は、本校からの情報提供およびより良い資料作成のための分析
- ・イベント参加ご希望者の個人情報は、ご参加いただく方へのご案内や出欠の確認、本校からの情報提供、およびより良い資料作成のための分析
- ・料理菓子検定アプリ・各種メールマガジン登録者の個人情報は、本校からの情報提供およびより良い資料作成のための分析

#### <本グループ 入学後の皆様>

本校在校生、卒業生の皆様の個人情報は以下の場合に使用いたします。

- ・入学後の学校運営、教育指導に必要な場合
- ・各種証明書の発行や手続き等に必要な場合
- ・ご本人の出身校に出欠状況や学校生活の様子、就職先などを報告する場合
- ・上級校などグループの学校への進学の際にデータ移行する場合
- ・必要な連絡・通知、その他の案内を行う場合
- ・法令上必要な報告を行政機関等を行う場合

※個人情報の共同利用について…本校と校友会「コンピトゥム」は、収集した個人情報を相互の運営に必要な情報に限って共同利用いたします。

### 開示等の請求について

皆様は、本校が有している皆様の個人情報を皆様に開示するよう求めることができます。

また、開示の結果、当該個人情報に誤りがある場合は、皆様は本校に対して当該個人情報の訂正または削除を要求することができます。

開示、訂正または削除を要求される場合は、以下の個人情報に関する相談窓口まで文書、お電話またはE-mailでご連絡ください。

### 個人情報の第三者提供

本校は、以下のいずれかに該当する場合を除き、第三者に提供、開示などをすることはありません。

- ・あらかじめ皆様の同意をいただいている場合
- ・法令に基づく場合
- ・人の生命、身体または財産の保護のために必要がある場合であって、本人の同意を得ることが困難であるとき
- ・公衆衛生の向上または児童の健全な育成の推進のために特に必要がある場合であって、本人の同意を得ることが困難であるとき
- ・国の機関もしくは地方公共団体またはその委託を受けた者が法令の定める事務を遂行することに対して協力する必要がある場合であって、本人の同意を得ることにより当該事務の遂行に支障をおよぼすおそれがあるとき

#### 【個人情報の取扱いに関する相談窓口】

個人情報保護CP事務局

電話：06-6624-1101 E-mail：cpinfo@tsuji.ac.jp

## 辻調理師専門学校 東京

### 留学生入学案内係

〒184-0015 東京都小金井市貫井北町4-1-1

日本国内より **0120-71-1305** Mail : [ryugakusei@tsuji.ac.jp](mailto:ryugakusei@tsuji.ac.jp)

日本国外より **+81 42-401-0413** GLOBAL SITE : <https://www.tsuji.ac.jp/en/>

**tsuji**

料理のチカラを学びとる