

辻調理師専門学校

Tsuji Culinary Institute

高度調理技術マネジメント学科	[3年制]
調理技術マネジメント学科	[2年制] ※文部科学大臣認定 職業実践専門課程
調理師本科	[1年制]

製菓技術マネジメント学科	[2年制]
製菓衛生師本科	[1年制]

日本料理クリエイティブ経営学科	[2年制] ※文部科学大臣認定 職業実践専門課程
日本料理本科	[1年制]

文部科学大臣認定 職業実践専門課程

企業その他関係機関との連携の下、職業に必要な実践的かつ専門的な能力を育成することを目的とし、
文部科学大臣に認定された課程



한국어



简体中文



繁體中文



English



日本語

2026
入学要項
留学生入試

本校は、出入国在留管理庁において
適正校（クラスⅠ）として選定されています。

※適正校（クラスⅠ）とは、特に在籍管理が適正であると
認められる教育機関のこと

私たちは、本校の”建学の精神”に共感し、
[アドミッション・ポリシー]に合致する学生を求めています。

建学の精神



ドケンド ディスキムス
Docendo Discimus
私たちは教えることによって学ぶ

● 建学の精神 (説明)

“Docendo Discimus”は、「私たちは教えることによって学ぶ」を意味するラテン語格言。
古代ローマの哲学者セネカの著書『倫理書簡集』に取められた友人宛の手紙の一節に由来するとされています。

“Docendo Discimus”は、辻調グループ創設者・辻静雄が、辻調理師学校（現在の辻調理師専門学校の前身）を1960年大阪あべのに開校以来、その思想と活動を体現する教育信条として、現在まで教職員に脈々と受け継がれている建学の精神です。

“Docendo Discimus”の精神について、
辻静雄は、「学校とは、教員が持てる限りの知識と技能を授業において学生に出し尽くし、教員自ら新たに学び続けるところ。学生が勉強するのは私たち教職員が絶えず勉強しているからだ。元々料理や製菓に究極はない。これらを仕事にする者は一生が勉強なのだ」と繰り返し熱く語りました。

“Docendo Discimus”は、私たち教職員の矜持と戒めの言葉であり、その精神を引き継ぐ卒業生たちが、実際に食に関連する仕事についても自ら学び続け、後進の育成とともに食文化の発展をけん引して欲しいという願いを込めた言葉でもあります。

アドミッション・ポリシー

1. 本校独自の建学の精神に共感し、本校で学びたいという強い意思のある方。
2. 自ら率先して学習し、高度な知識や技能を習得しようという意欲にあふれた方。
3. 困難に遭遇してもあきらめずに努力し、学業を成就させて食業界に従事しようという決意のある方。

INDEX

建学の精神／アドミッション・ポリシー [求める学生像]	01
募集学科／入学定員／就学情報	02
学科概要	03-04
取得免許（資格・称号）	05-06
ダブルライセンスコース	07
フランス校留学コース	08
入試区分／出願資格／募集期間など	09-10
出願方法	11-12

出願書類	13-18
入学選考試験／可否通知	19
入学手続き／入学前学習プログラム [tラーニング]	20
学費（納入額・納入方法）	21
学費の分割納入	22
学費以外に必要な諸経費	23
奨学金・学費減免制度／奨励費	24-28
入学辞退／合格（入学許可）取り消し	29

募集学科／入学定員

学科・クラス		修業年限	入学定員	課程
高度調理技術マネジメント学科		3 年制	40名	調理師専門課程
調理技術マネジメント学科 ※1		2 年制	360名	
調理師本科 ※2 ※3 ※4	調理クラス	1 年制	160名	
	西洋料理クラス			

※1 調理技術マネジメント学科の第2学年は、日本料理マスタークラス、西洋料理マスタークラス、中国料理マスタークラスの3つのうち、いずれかのクラスに所属します。
クラスは希望調査をもとに第1学年の成績・出席状況を総合的に勘案して決定します。

※2 調理師本科の各クラス(調理クラス)(西洋料理クラス)は、それぞれの定員に達した時点で募集を停止します。

※3 調理師本科には、卒業後に製菓衛生師本科に進学するダブルライセンスコースがあります。詳しくはP07をご参照ください。

※4 調理師本科には、本校卒業後に辻調グループフランス校に留学するフランス校留学コースがあります。詳しくはP08をご参照ください。

製菓技術マネジメント学科 ※5		2年制	280名	製菓衛生師専門課程
製菓衛生師本科 ※6 ※7 ※8	製菓クラス	1年制	200名	
	洋菓子クラス			

※5 製菓技術マネジメント学科の第2学年は、製菓総合クラス、製パン・カフェ総合クラス、洋菓子マスタークラスの3つのうち、いずれかのクラスに所属します。
クラスは希望調査をもとに第1学年の成績・出席状況を総合的に勘案して決定します。

※6 製菓衛生師本科の各クラス(製菓クラス)(洋菓子クラス)は、それぞれの定員に達した時点で募集を停止します。

※7 製菓衛生師本科には、卒業後に調理師本科に進学するダブルライセンスコースがあります。詳しくはP07をご参照ください。

※8 製菓衛生師本科には、本校卒業後に辻調グループフランス校に留学するフランス校留学コースがあります。詳しくはP08をご参照ください。

日本料理クリエイティブ経営学科 ※9	2年制	80名	衛生専門課程
日本料理本科 ※9	1年制	80名	

※9 日本料理クリエイティブ経営学科および日本料理本科は、卒業と同時に「調理師免許」を取得することはできません。
ただし、飲食店で2年以上の調理の実務経験があれば受験資格を得ることができます。

就学情報

入学時期	2026 年4月
学期制度	2学期制（前期・後期）
授業日	月曜日～金曜日
授業時間	授業 9:00 ～ 16:20
休校日	① 土曜日（授業を行う場合もあります）、日曜日 ② 祝日 ③ 夏季・冬季・春季休暇

学科概要

教育目標

辻調理師専門学校は、調理および製菓に関する技術の習得、教養の向上、人格の陶冶（とうや）※を旨とし、食文化の創造および食業界の発展に貢献しうる人材を育成することを目的とします。

※ 陶冶…人の性質や能力を円満に育て上げること。

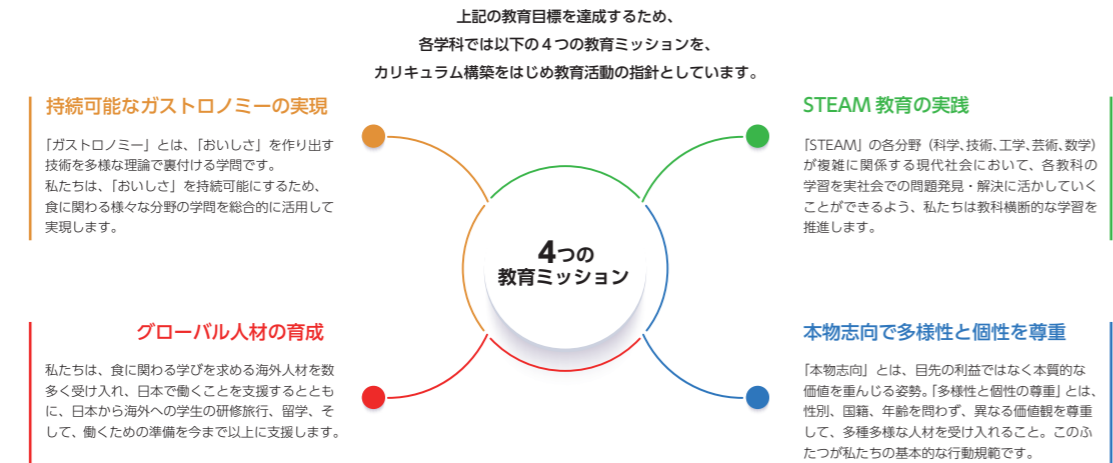

■ 調理師本科

学科の特徴	プロの現場で活躍できる知識と技能を習得する1年間。講義・講習と2種類の実習でプロの調理師に求められる知識や技能を身につけます。
カリキュラムの特徴	将来の夢や目的に合わせてクラスを選択します。 「調理クラス」では1年間で西洋料理・日本料理・中国料理を幅広く学びます。 「西洋料理クラス」では1年間でフランス料理とイタリア料理を中心とした西洋料理を学びます。両クラスとも、 講義 では食品・栄養・衛生など調理師に必要なさまざまな知識を学び、 講習 では教員が目の前で調理しながら解説することで、さまざまな調理技法や状態の見極めポイントを学習します。五感を使って基準となる味を覚え、さらに料理の由来や歴史にも理解を深めます。 実習 では包丁の研ぎ方からスタートする基本の調理技術や所作を身につける〈調理実習〉と徹底した衛生管理のもとで大量調理を実践する〈総合調理実習〉があります。〈調理実習〉では、一人ひとりの習熟度を把握したうえで苦手克服を徹底サポート。〈総合調理実習〉では“プロとしてのおもてなしの心得”も学びます。 1年間で調理工程全体の基本技術を習得するとともに、さまざまな料理技法の特性を理解することを目指し、卒業時には調理師免許を取得します。また、両クラスとも進学コース（ダブルライセンスコース）〈フランス校留学コース〉を選択することができます。

■ 調理技術マネジメント学科

学科の特徴	1年目「幅広い料理の基礎技術の習得」▶2年目「日本料理・西洋料理・中国料理から一つを専攻して応用技術の習得」と段階的に学ぶ2年間。
カリキュラムの特徴	○ 第1学年は、西洋料理・日本料理・中国料理を幅広く学びます。 講義 では食品・栄養・衛生など調理師に必要なさまざまな知識を学び、 講習 では教員が目の前で調理しながら解説することで、さまざまな調理技法や状態の見極めポイントを学習します。五感を使って基準となる味を覚え、さらに料理の由来や歴史にも理解を深めます。 実習 では包丁の研ぎ方からスタートする基本の調理技術や所作を身につける〈調理実習〉と、ホテルなど企業で現場の仕事を体験する〈インターンシップ〉があります。 ○ 第2学年では、「日本料理マスタークラス」「西洋料理マスタークラス」「中国料理マスタークラス」の専攻に分かれます。 講義 では食品製造上の安全対策・店舗経営・食材と飲料・サービス・料理のための外国語などの授業もあります。 実習 は専攻クラスごとに店舗を再現したプロ仕様の総合調理実習室において、〈レストランシミュレーション実習〉を行います。 プロの現場と同じ環境で細かな動線とスピード感を身につけます。 2年間で味の見極めや調節、仕上げ時間から逆算して複数の作業を同時にこなすことができる現場対応力の習得を目指し、卒業時には調理師免許を取得します。

■ 高度調理技術マネジメント学科

学科の特徴	少数精鋭かつ独自のカリキュラムで学ぶ3年間。多彩な学外授業と長期企業実習を経験し、料理人が果たす役割を考え実践する力を身につけます。
カリキュラムの特徴	○ 第1学年は、西洋料理・日本料理・中国料理を幅広く学びます。 講義 では食品・栄養・衛生など調理師に必要なさまざまな知識を学び、 講習 では教員が目の前で調理しながら解説することで、さまざまな調理技法や状態の見極めポイントを学習します。五感を使って基準となる味を覚え、さらに料理の由来や歴史にも理解を深めます。 実習 では包丁の研ぎ方からスタートする基本の調理技術や所作を身につける〈調理実習〉と徹底した衛生管理のもとで大量調理を実践する〈総合調理実習〉があります。 ○ 第2学年では、西洋料理・日本料理・中国料理の専攻に分かれます。 講義 では食品製造上の安全対策・店舗経営・食材と飲料・サービス・料理のための外国語などの授業があります。 前半の 実習 は専攻料理ごとに学内で実施し、後半はホテルなど企業で現場の仕事を体験する〈キャリア形成実習〉を実施します。 ○ 第3学年では、約5ヶ月間にわたる〈企業実習〉で専門技術はもちろん、開業計画ワークや人材マネジメントを理解し習得します。 また、学内ではオリジナルのレシピ・献立の作成を目指し、目標設定から達成のための計画を立て実行します。 社会との関わりを学ぶ3年間のカリキュラムを通じて、自分のテーマで料理を表現できる料理人を目指し、卒業時には調理師免許を取得します。

■ 製菓衛生師本科

学科の特徴	製菓衛生師の受験資格を取得し、プロの現場で活躍できる知識と技能を身につけます。
カリキュラムの特徴	将来の夢や目的に合わせてクラスを選択します。 「製菓クラス」では1年間で洋菓子・和菓子・製パンを幅広く学びます。 「洋菓子クラス」では1年間、洋菓子を集中して学びます。両クラスとも、 講義 では食に関連する職業に必要な食品・栄養・衛生などさまざまな知識を学びます。 講習 では教員が目の前で作りながら解説することで、さまざまな製菓技法や状態の見極めポイントを学習します。五感を使って基準となる味を覚え、さらに菓子・パンの由来や歴史にも理解を深めます。 実習 には器具の扱い方・計量・各工程における技術を実践的に身につける〈基礎実習〉と、基礎技術を応用し学生主体で製品を作りあげることが目的とした〈専門実習〉があり、自ら考えて作る力を養います。〈基礎実習〉⇒〈専門実習〉へと進むステップアップシステムでプロの現場で求められる知識と技能を身につけます。 卒業までに、衛生管理とともに自らの判断で基本的な作業ができるようになることを目指します。また、両クラスとも進学コース〈ダブルライセンスコース〉〈フランス校留学コース〉を選択することができます。

■ 製菓技術マネジメント学科

学科の特徴	製菓・製パンに関する豊富な知識と高い専門性を身につける2年間。在学中に国家資格である製菓衛生師免許の取得を目指します。
カリキュラムの特徴	○ 第1学年では、洋菓子・和菓子・製パンを幅広く学びます。 講義 では食に関連する職業に必要な食品・栄養・衛生などさまざまな知識を学びます。 講習 では教員が目の前で作りながら解説することで、さまざまな製菓技法や状態の見極めポイントを学習します。五感を使って基準となる味を覚え、さらに菓子・パンの由来や歴史にも理解を深めます。 実習 には、器具の扱い方・計量・各工程における技術を実践的に身につける〈基礎実習〉と、基礎技術を応用し自らの判断で製品を作りあげることが目的とした〈専門実習〉があります。〈基礎実習〉⇒〈専門実習〉へと進むステップアップシステムで知識と技能の土台を築きます。 ○ 第2学年は、専攻クラス「製菓総合クラス」「製パン・カフェ総合クラス」「洋菓子マスタークラス」に分かれ、第1学年でつちかった土台をより専門的な学びへとつなげます。 卒業までに、衛生管理とともに自らが作り出す菓子やパンの品質や価値を高めるための高度な知識と技術の習得を目指します。また、接客におけるホスピタリティや経営者の視点で開業計画を立てるなど、店舗経営に必要な知識も学びます。

■ 日本料理本科

学科の特徴	“毎日が日本料理”、徹底的に日本料理を追求する学科。会席料理を軸として日本料理の技法を基礎から身につけます。
カリキュラムの特徴	講習・講義 では、さまざまな調理技法と食材、日本料理の歴史的背景や包丁や器などに関する知識を学びます。 実習 では基本的技術の実践から始まり、応用力を身につけます。また、現場の第一線で活躍する講師から「すし」や「てんぷら」などの専門料理も学びます。 実習 には正確性をテーマにした〈個人実習〉とグループで協力しあって課題メニューに挑戦する〈グループ実習〉があります。 2種類の実習を相互に反復し、1年間で確実に日本料理の技術者としての実力を身につけます。 卒業までに、「五法」と呼ばれる焼く・煮る・揚げる・蒸す・切るといった調理技法を巧みに組み合わせた高度な技術の習得を目指します。

■ 日本料理クリエイティブ経営学科

学科の特徴	“毎日が日本料理”、深く徹底的に日本料理を追求する学科。会席料理を軸として2年間でプロの現場で即戦力として活躍できる知識と技能を習得します。
カリキュラムの特徴	講習・講義 では、2年間を通じてさまざまな調理技法と食材、日本料理の歴史的背景や包丁や器などに関する知識を学びます。また、世界的に需要が高い日本料理の技術者を育成するため、基礎英語・グローバルな安全基準、また飲食店経営などについても学びます。 実習 には〈個人実習〉と〈グループ実習〉があります。2種類の実習を相互に反復し、2年間で日本料理の技術者として高度な実力を身につけます。 ○ 第1学年の〈個人実習〉では正確性を追求し、〈グループ実習〉ではグループで協力しあって課題に取り組みます。また、現場の第一線で活躍する講師から「すし」や「てんぷら」などの専門料理も学びます。 ○ 第2学年の〈個人実習〉では、第1学年でつちかった正確性にスピードアップが求められ、〈グループ実習〉ではメニュー考案に挑戦します。 また、約5週間にわたる企業での〈インターンシップ実習〉では、ホテルや日本料理店でプロの現場を経験します。 卒業までに、「五法」と呼ばれる焼く・煮る・揚げる・蒸す・切るといった調理技法を身につけ、自分でメニューを考案し、会席料理のコースを組み立てられる知識と技術の習得を目指します。

取得免許(資格・称号)

	調理師専門課程		
	高度調理技術マネジメント学科	調理技術マネジメント学科	調理師本科 (調理クラス)(西洋料理クラス)
説明	免許・資格・称号		
調理師法にもとづく国家資格。 食品の栄養および衛生、調理技術に関して専門的なスキルを有することの証明となる。 ▶本校卒業時に国家試験免除(無試験)にて取得	調理師免許	調理師免許	調理師免許
飲食店や食品販売などの施設において衛生管理を行う資格。 取得すれば飲食店を開業できる。 ▶食品衛生責任者養成講習を受講することで取得(希望制) *調理師、製菓衛生師をもっていると、食品衛生責任者として認められる。			
製菓衛生師法にもとづく国家資格。 製菓技術と衛生や食品添加物などに関する専門知識を持つ証明となる。 ▶製菓衛生師本科:卒業時に受験資格を取得 ▶製菓技術マネジメント学科:第1学年修了時に受験資格を取得、翌年度に受験し合格すれば第2学年在学中に取得			※ダブルライセンスコースのみ 製菓衛生師 受験資格
文部科学省が認定した専門学校の2年以上の学科を卒業した者に与えられる称号。 大学への編入学資格が認められる。	専門士	専門士	
調理師養成施設の2年制以上の専門課程を修了した者に交付される資格。 食品全般の分野を扱う専門家として(社)全国調理師養成施設協会から登録証が交付される。 ▶登録申請を行うことで取得(希望制)	食品技術管理専門士	食品技術管理専門士	
ふぐ調理の業務を行うことのできる資格。 ふぐの毒を処理するための知識と技術を有することの証明となる。 ▶大阪府が実施する試験に合格し登録することで取得(希望制)	大阪府ふぐ処理登録者	大阪府ふぐ処理登録者	大阪府ふぐ処理登録者
菓子製造技能士とは、菓子製造に関してより専門的な知識、高い技術を持っていることを社会的に認められるパティシエの国家資格。 パン製造技能士とは、パンの種類や栄養、発酵方法など、パン作りの知識と技術を高いレベルで持つことを証明する国家資格。 ▶本校卒業時に受検資格を取得			
海外において日本食・食文化の魅力を適切かつ効果的に発信できる人材に対して認定する制度。 ▶卒業時に希望者のみ取得(農林水産省の認定制度)	海外における日本料理の調理技能の認定(シルバー)	海外における日本料理の調理技能の認定(シルバー)	※調理クラスのみ 海外における日本料理の調理技能の認定(シルバー)

製菓衛生師専門課程		衛生専門課程	
製菓技術マネジメント学科	製菓衛生師本科 (製菓クラス)(洋菓子クラス)	日本料理クリエイティブ経営学科	日本料理本科
免許・資格・称号			
	※ダブルライセンスコースのみ 調理師免許		
		食品衛生責任者	食品衛生責任者
製菓衛生師 受験資格	製菓衛生師 受験資格		
		専門士	
		大阪府ふぐ処理登録者	大阪府ふぐ処理登録者
二級菓子製造技能士 受検資格 二級パン製造技能士 受検資格	二級菓子製造技能士 受検資格		
		海外における日本料理の調理技能の認定(シルバー)	海外における日本料理の調理技能の認定(シルバー)

ダブルライセンスコース

(1年+1年)

ダブルライセンスコースとは

- 調理師本科を卒業後に、製菓衛生師本科に再進学するコースです。
または、製菓衛生師本科を卒業後に、調理師本科に再進学するコースです。
- 2年間で、調理と製菓両方の技能・知識を習得し、職業選択肢のさらなる拡大を目指します。
- 2年目の進学クラスは、希望調査をもとに1年目の成績・出席状況を総合的に勘案して決定します。
(希望するクラスに決定するとは限りません)

免許・資格



学 費

次年度進学時には、入学金が減免 (200,000円)、教育充実金 (100,000円) が免除されます

2026年度			▶ 進学 ▶	2027年度		
調理師本科 または 製菓衛生師本科	入学金	250,000円		製菓衛生師本科 または 調理師本科	入学金	50,000円
	教育充実金	100,000円			教育充実金	免 除
	授業料	1,090,000円			授業料	1,090,000円
	実習費	730,000円			実習費	730,000円
	合 計	2,170,000円			合 計	1,870,000円

○ 2027年度の学費以外の諸経費については、進学決定後にお知らせします。
※ 納入された入学金 (5万円) は、いかなる理由であっても返還できません。

フランス校留学コース

(1年+留学)

2年制・3年制学科に
入学された方も
フランス校に出願できます。
入学後に
説明会を実施します。

フランス校留学コースとは

- 本校 調理師本科 または 製菓衛生師本科を卒業後に、
辻調グループフランス校へ留学するための留学準備コースです。
- 本校入学時から特別講座「留学ライフサポート」 (無料) を受講できます。
フランス校留学に備えた辻調グループ独自の特別講座です。留学生活にいち早く順応できるよう、現地の生活習慣や
授業のポイント、必須のフランス語 (専門用語や簡単な会話) などを事前に学ぶとともに、自主学習をサポートします。
- 留学コース生のみを対象にした入学選考試験を先行して受けることができます。
- 「フランス校留学奨学金」の選考対象となります。制度についてはP26をご参照ください。

フランス校の出願方法と選考スケジュール

【 出願方法 】

- ① 先行出願 留学コース生のみを対象
- ② 一般出願 留学コース生以外の本校在校生および既卒者を対象

【 選考スケジュール 】

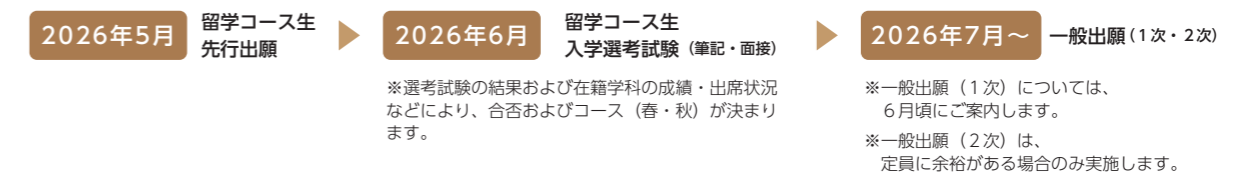

フランス校の学費・諸経費 (前年度例)

※1年目 (調理師本科、製菓衛生師本科) の学費は、P21を参照ください。

渡航年度のフランス現地の状況などにより改定することがあります。
実際の学費・諸経費は、フランス校出願前の2026年4月頃にご案内します。

項 目	本校卒業生	本校卒業生以外	備 考
入学金	200,000円	300,000円	本校卒業生は、入学金10万円が減免されます。 納入された入学金は、いかなる理由であっても返還できません。
教育充実金	免 除	100,000円	本校卒業生は、教育充実金が免除されます。
授業料	1,398,000円	1,398,000円	
実習費	1,140,000円	1,140,000円	
寮 費	510,000円	510,000円	フランス校内での水光熱費・食費を含む
スタージュ管理費	150,000円	150,000円	スタージュ (実地研修) 期間中のサポート費用
合 計	3,398,000円	3,598,000円	

その他フランス校留学にかかる諸経費 (前年度例) ※実費 (本校に納入いただくものではありません)

項 目	金 額	備 考
海外留学生保険	160,000円～	補償内容によって金額が異なります。
往復航空券 (団体渡航例)	約300,000円	別途、燃油特別付加運賃が必要となります。 国際情勢などにより、金額は毎年変動しています。
その他	約20,000円	実習用ズボン、短帽など

- フランス校には春コース (4月渡航) と秋コース (10月渡航) があります。
コースの決定に際しては、希望も考慮しますが、選考試験の結果によって第2希望のコースになる場合もあります。
- フランス校の本科 (約5カ月) 修了後には、希望者を対象に行われる約5カ月の実地研修 (スタージュ) 制度があります。
研修参加の可否や研修先については、フランス校での成績などを総合的に勘案して決定します。
- 本校を退学するなどして学籍を失った場合のほか、在学中の成績・出席状況、また健康状態などにより、フランス校のプログラムの履修や現地での生活・医療サポートが困難と判断した場合は、留学できない場合があります。
また、社会情勢などにより、渡航中止やプログラムを中断し終了する場合があります。

入試区分	出願資格
留学生入試	在留資格「留学」で入学する者のうち、以下 A と B を満たす者 (ただし、 B は1～5のいずれかに該当する者)
	A 12年以上の学校教育を修了した者 (※原則として正規の学校教育12年目の課程を修了していること) または 文部科学大臣が指定した日本の大学に入学するための準備教育を行う課程を修了した者
	B-1 本校入学時点で、日本語教育機関(認定コースに限る)において1年以上の教育を受けた者 (短期大学・大学の1年以上の別科日本語課程を含む) ○ 日本語教育機関とは以下1または2を指す 1. 出入国管理及び難民認定法第七条第一項第二号の基準に定める省令の 留学の在留資格に係る基準の規定に基づき日本語教育機関等を定める件に 告示された日本語教育機関 2. 文部科学大臣の認定を受けた日本語教育機関 ※本校入学時点で、 B-1 に規定する期間に満たない方は留学生入学案内係までご相談ください
	B-2 日本語能力試験(JLPT)でN1またはN2に合格した者 ○ 日本語能力試験は、日本国内では公益財団法人 日本国際教育支援協会(JEES)が実施 海外では国際交流基金(Japan Foundation)が現地機関の協力を得て実施
	B-3 日本留学試験(EJU)の日本語科目(読解・聴解および聴読解の合計)において 200点以上を取得した者 ○ 日本留学試験は、独立行政法人 日本学生支援機構(JASSO)が日本国内および国外において実施
AO入試 (総合型選抜)	B-4 BJTビジネス日本語能力テストで400点以上を取得した者 ○ BJTビジネス日本語能力テストは、公益財団法人 日本漢字能力検定協会が実施
	B-5 日本の学校(学校教育法第1条に規定する幼稚園以外の学校)において1年以上の教育を受けた者
一般入試	本校に在留資格「留学」以外で入学する者 <定住者・家族滞在など>

選考方法	募集期間・対象・試験日程	奨学金・減免制度・奨励費
入学選考試験を実施 ○ 日本語能力認定を有する →オンラインによる面接試験 ○ 日本語能力認定を有さない →本校において筆記と面接試験 (入学選考試験に関する詳細は、 P19 をご確認ください)	<div>重 要</div> <div>◎ 第1次募集は、所定の期間内(出願から1週間以内)に不備なく出願書類(P13～17)が提出された願書はすべて受け付けます。</div> <div>◎ 第2次募集以降は、学科ごとの入学定員に達した時点で募集を停止しますが、欠員が出た場合は募集を再開します。 留学生入学案内係までお問い合わせください。</div> <div><第1次募集> 対 象：出願資格を満たすすべての者 期 間：2025年9月1日(月)～9月12日(金) 試験日程：① 2025年10月5日(日) または ② 2025年10月12日(日)</div> <div><第2次募集> 対 象：出願資格を満たすすべての者 期 間：2025年9月16日(火)～10月10日(金) 試験日程：③ 2025年11月3日(月)</div> <div><第3次募集> 対 象：出願資格を満たすすべての者 期 間：2025年10月14日(火)～12月24日(水) 試験日程：出願受理後に順次通知</div> <div><第4次募集> 対 象：出願資格を満たす日本国内に在住する者 (出願時、在留資格「特定活動」(ワーキングホリデー)で在留している者は含まない) 期 間：2026年1月8日(木)～3月4日(水) 試験日程：出願受理後に順次通知</div>	<div>本校独自の奨学金</div> <div>料理検定・菓子検定資格特待生奨学金(P25) 留学生奨学金(P25) フランス校留学奨学金(P26) tsujiファミリー奨学金(P26)</div> <div>本校独自の学費減免</div> <div>フランス校留学学費減免(P27) ダブルライセンス学費減免(P27) 再進学学費減免(P27)</div> <div>奨励費</div> <div>留学生受入れ促進プログラム(P28) (文部科学省 外国人留学生学習奨励費)</div>
AO入試(総合型選抜)／一般入試の選考方法・募集期間・試験日程などは「辻調理師専門学校 2026入学要項」をご確認ください。 本校HPからご確認いただくか、以下にご請求ください。 <div> 0120-24-2418 Mail : ryugakusei@tsuji.ac.jp</div>		

出願方法

お問い合わせ先

☎ 0120-24-2418【日本国内のみ】 Mail : ryugakusei@tsuji.ac.jp

STEP1 入力前の準備

顔写真データを用意(スマートフォン・デジタルカメラで撮影したデータ)

※3ヶ月以内に撮影されたもの
(上半身・正面・脱帽・屋内で撮影、背景なし、サイズは5MB以内)

※右のイメージ図と同じ、もしくは近い構図で撮影すること ▶▶▶
(アプリなどで加工している、一部分が写っていない、屋外で撮影した、目が閉じているなど
願書の写真として不適切な場合は再提出が必要)

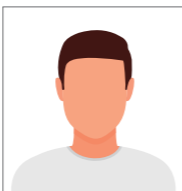

STEP2 スマートフォンかパソコンで、下記の URL にアクセス

<https://www.syutsugan.net/tsuji> ▶



STEP3 インターネット出願ページへログイン

ご注意ください 出願画面では、氏名を漢字で入力する指示になっていますが、必ずカタカナで入力してください。
日本で使用されていない漢字を入力すると、入学検定料の支払いでエラーになります。



「はじめて出願される方」のボタンをクリック



メールアドレスを入力して「送信する」をクリック



入力したメールアドレスに届く「ネット出願アカウント登録確認」メール内にある、確認用URLをクリックして登録を完了させる

STEP4 出願登録 ※出願期間内のみ入力できます



「新規出願」をクリック



希望の学科・クラスを選択



入試種別は留学生入試を選択



選考日・支払方法選択

1 コンビニ決済 2 銀行振込(ペイジー)
3 クレジット払い から支払方法を選択



出願情報入力

画面の指示に従って、学歴・課題作文など入力

課題:本校卒業後のあなたの計画と、出願する
学科に入学を志望する理由、入学後に
学びたいことを具体的に書きなさい。
(300字以上)

STEP5 入学検定料 (20,000 円) の支払い ※一律、払込手数料 660 円が必要です

「支払手続き」ボタンをクリックして、出願後 1 週間以内にお支払いください。

ご注意ください

期日(出願入力日から1週間)を過ぎるとお支払いができなくなります。
また、出願入力日が出願締切日まで1週間未満の場合は、お支払い期日は
出願締切日となります。

A クレジットカード



※支払されるカードの義名人は受験生本人でなくても構いません。

B コンビニ 現金支払い

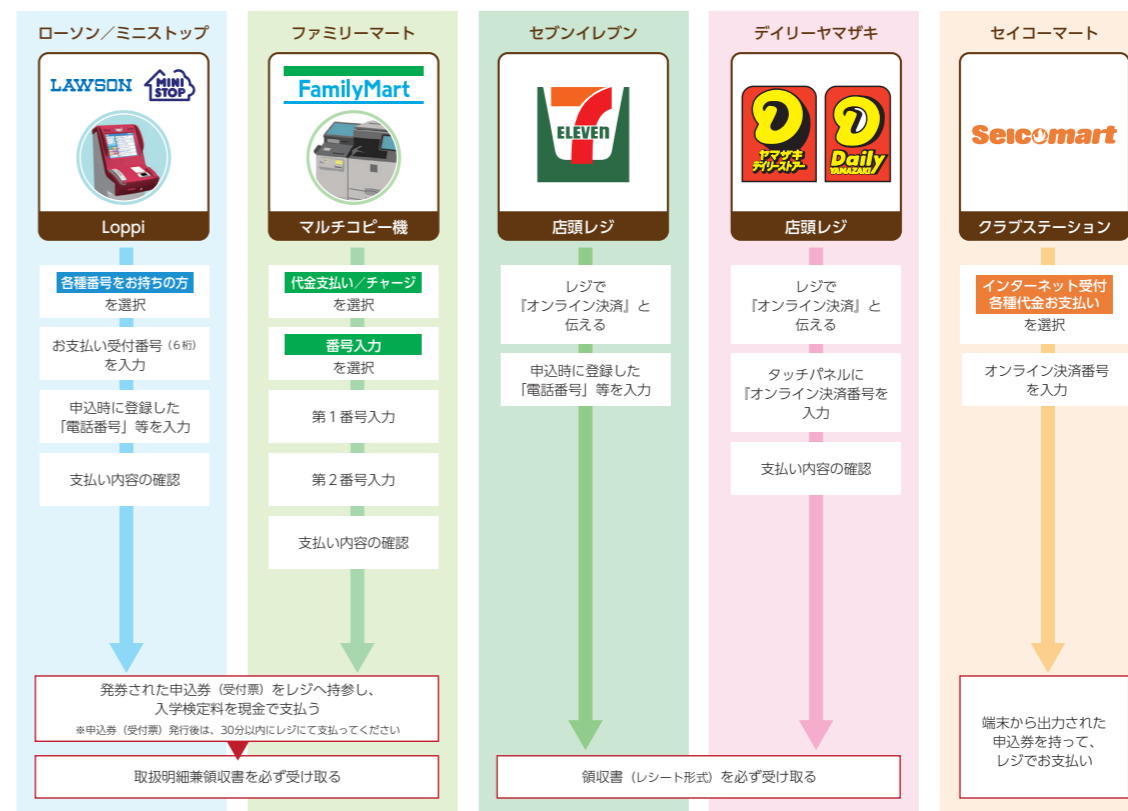

C 金融機関ATM (ペイジー) 現金支払い キャッシュカード



●日本国外に在住している方で、上記 A クレジットカードでの支払いができない方は、
P18「検定料(flywire)」をご利用ください。

STEP6 出願後 1 週間以内に、出願書類を提出

出願書類に関する詳細は、P13~18をご確認ください。

出願書類

○ 以下のフローチャートを使って、あなたが提出すべき出願書類を確認してください。
現在、日本国内に在住している方は上のチャートから、日本国外に在住している方は下のチャートから入ってください。
P14 の出願書類の一覧を確認し、指定されたアルファベットの書類をすべてそろえて、出願入力後 1 週間以内に郵送してください。
※チャート内に当てはまる項目がない場合は、留学生入学案内係までお問い合わせください。

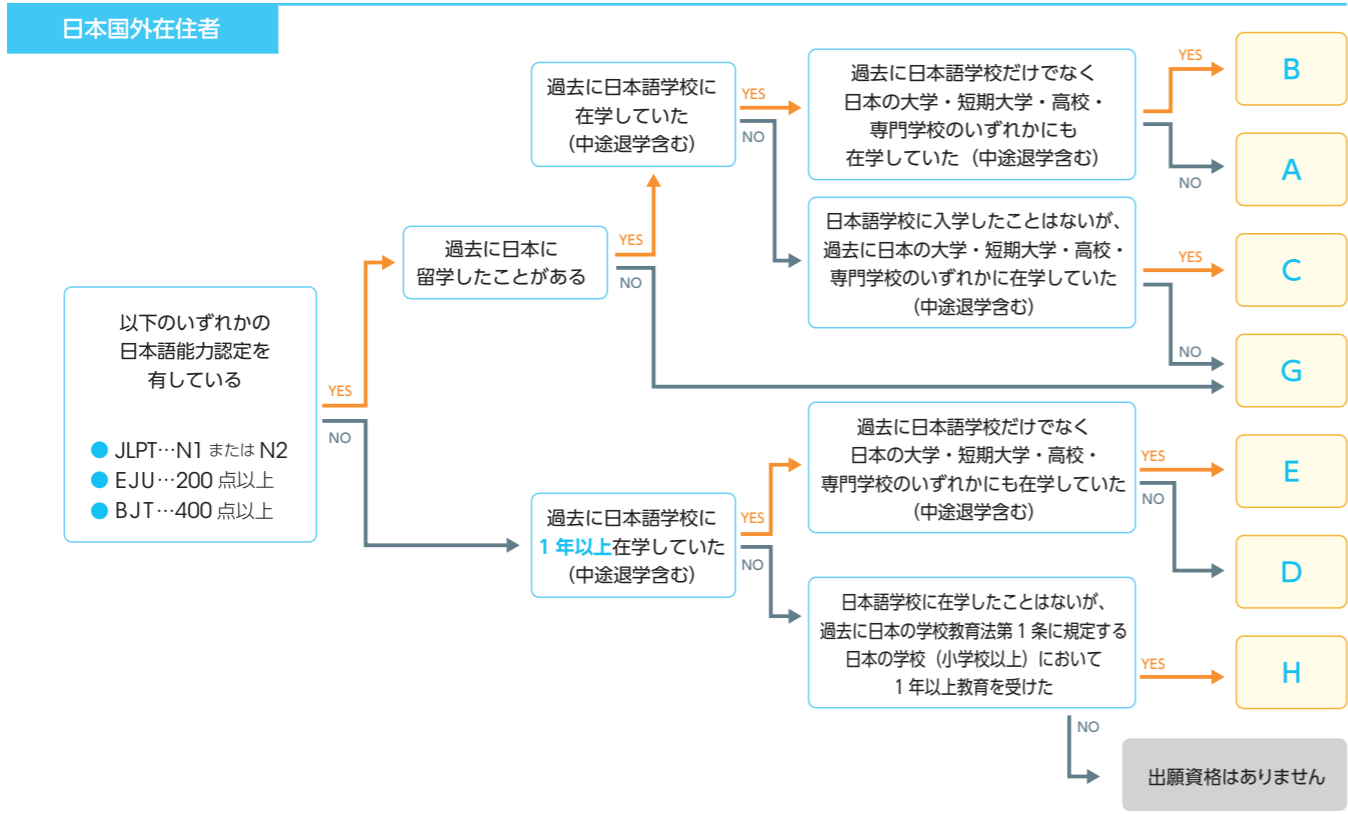
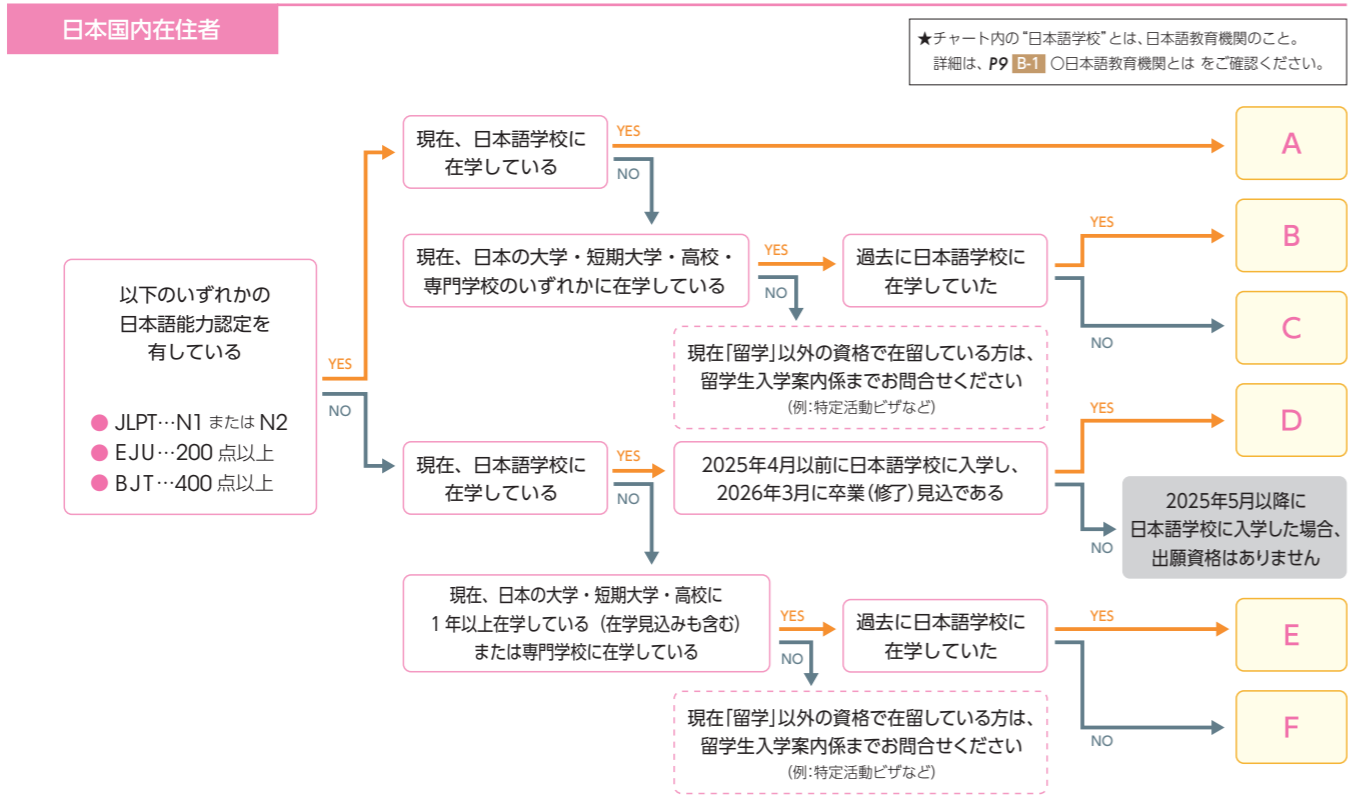

○ 出願書類は、インターネット出願後 1 週間以内必着で下記の **出願書類の提出先** に郵送してください。
ただし、第 4 次募集における提出締め切りは、インターネット出願日に関わらず 3 月 4 日(水) 必着です。
○ 提出された出願書類は、いかなる理由であっても返却できません。

書類名	備考	A	B	C	D	E	F	G	H
身上書	必ず本人が黒のボールペンで記入すること ※ 12 年以上の学校教育修了を確認します。中途退学・転校を含め、すべての学歴をもなく記入してください。	○	○	○	○	○	○	○	○
最終学歴学校の卒業証明書 (または卒業証書コピー)	12 年以上の学校教育修了を証明するもの 英語または母国語で書かれたもの ※英語以外で記載されている場合は、日本語の翻訳を添付 ※写真データ不可	○	○	○	○	○	○	○	○
以下のいずれかの日本語能力認定を証明する書類	P15-16 に指定する書類を提出 「コピー」か「原本(オリジナル)」の指定をよく確認し、間違いなく提出すること ● JLPT … N1 または N2 ● EJU … 200 点以上 ● BJT … 400 点以上	○	○	○				○	
日本語学校が発行する書類	a. 成績証明書	○	○		○	○			
	b. 出席証明書	○	○		○	○			
	c. 卒業見込証明書 または 在学(在籍)証明書 ※すでに卒業した方は卒業証明書(または卒業証書コピー)、中途退学した方は在学(在籍)証明書を提出	○	○		○	○			
日本の高等学校が発行する書類	調査書 ※すでに卒業した方は卒業証明書(または卒業証書コピー)								
日本の大学が発行する書類	a. 学業成績証明書								
	b. 卒業見込証明書 ※すでに卒業した方は卒業証明書(または卒業証書コピー)、中途退学した方は在学(在籍)証明書を提出		○ 該当するものすべて	○ 該当するものすべて		○ 該当するものすべて	○ 該当するものすべて		
日本の専門学校が発行する書類	a. 成績証明書								
	b. 出席証明書								
	c. 卒業見込証明書 ※すでに卒業した方は卒業証明書(または卒業証書コピー)、中途退学した方は在学(在籍)証明書を提出								
日本の学校教育法第 1 条に定める教育機関(小学校以上)で 1 年以上教育を受けた証明	在学(在籍)証明書								○ 該当するいずれか

重要!

- 日本語能力認定を有せず、日本語学校在学 1 年以上の資格で入学する方は、**2026 年 3 月に「日本語学校の卒業証明書」の提出が必要**です
- 出願後に日本語学校での出席率が著しく低下した場合や日本語学校を退学した場合は、合格が取り消される場合があります

出願書類の提出先	郵送用封筒は各自でご用意ください。
日本国内から	日本国外から
〒 545-0053 大阪市阿倍野区松崎町 3-16-11 辻調理師専門学校 学務課	3-16-11, Matsuzakicho, Abeno-ku, Osaka 545-0053 JAPAN Tsui Culinary Institute Admission Office

出願書類

日本語能力を証明する書類

【重要】以下の証明書は、いずれも写真データ不可

a. 日本語能力試験 (JLPT)

①～④のうち1つを提出

1

原本
(コピー不可)

N1

日本語能力試験
認定結果及び成績に関する証明書
JAPANESE-LANGUAGE PROFICIENCY TEST
CERTIFICATE OF RESULT AND SCORES

発行日 Date of Issue (m/d) 20XX/09/06

受験番号 Registration No. JXA1000000-10000

氏名 Name LEE SAMS00N

生年月日 Date of Birth (m/d) 2003/10/03

受験地 Test Site 韓国 Korea

受験レベル Level N1

結果 Result 合格 Passed

認定番号 Certification No. N1A000000A

得点区分別得点	Score by Scoring Section	総合得点	パーセンタイル順位		
言語知識(文字・語彙・文法)	Language Knowledge (Vocabulary/Grammar)	読解 Reading	聴解 Listening	Total Score	Percentile Rank
45/60	45/60	45/60	45/60	135/180	XX

2

原本
(コピー不可)

N2

日本語能力試験
認定結果及び成績に関する証明書
JAPANESE-LANGUAGE PROFICIENCY TEST
CERTIFICATE OF RESULT AND SCORES

発行日 Date of Issue (m/d) 20XX/10/26

受験番号 Registration No. 10000000J

氏名 Name LEE SAMS00N

生年月日 Date of Birth (m/d) 2003/10/03

受験地 Test Site 日本 Japan

受験レベル Level N2

結果 Result 合格 Passed

認定番号 Certification No. N2A000000J

得点区分別得点	Score by Scoring Section	総合得点	パーセンタイル順位		
言語知識(文字・語彙・文法)	Language Knowledge (Vocabulary/Grammar)	読解 Reading	聴解 Listening	Total Score	Percentile Rank
45/60	45/60	45/60	45/60	135/180	

証明書の 氏名表記について

パスポートの英字氏名と一致するか
確認してください。

氏名の表記が違う場合は、
パスポートと同じ表記の氏名で、
①または②の再発行手続きをして
ください。

例
パスポート…LEE SAMS00N
証明書………LEE SAMSUN

b. 日本留学試験 (EJU)

●日本国内・韓国で受験

0000年度 日本留学試験 受験票

試験日 0000年00月00日(日)

試験会場開門時間: 午前9時

受験番号 ×××0103*000000

受験科目・試験時間
日本語 9:30~12:00
総合科目 13:30~15:00
**** *

受験地 試験会場 試験室
東京 駒場大学 1号館 102教室

名前 性別 生年月日 国・地域
KIM YOUNGSOOK 女 2000/4/5 韓国

この受験票には、何も書かないでください。
試験を受けるときは、監督者にこの受験票がよく見えるように、つくえの上のついてもってください。また、試験が終わったら、必ずこれを持ち帰ってください。

●それ以外の国で受験

20 年 第 回日本留学試験

EJU
受験票
Examination Voucher

受験番号 Registration No. Sample *

受験科目 Subjects
1. 日本語 Japanese as a Foreign Language
2-1. 理科 Science
2-2. 総合科目 Japan and the World
3. 数学 Mathematics

出題言語 Examination Language
1. 日本語 Japanese
2. 英語 English

氏名 Name Spell out your name in alphabetical block letters as written in official documents, such as passport.

漢字 Chinese Characters
生年月日 Date of Birth (yyyy/mm/dd)

性別 Sex
男 Male
女 Female

※ 上記受験票は、日本語科目の聴解・聴読解・読解の合計が200点以上だった受験日のもの

c. BJTビジネス日本語能力テスト

原本
(コピー不可)

成績認定書 SCORE CERTIFICATE

受験番号 Registration No. 20000000J

氏名 Name LEE SAMS00N

上記の者は20XX年7月に公益財団法人日本国際教育支援協会および独立行政法人国際交流基金が実施した日本語能力試験に合格したことを証明します。20XX年8月9日
This is to certify that the person named above has passed the Japanese-Language Proficiency Test given in July 2021, jointly administered by Japan Educational Exchanges and Services and the Japan Foundation.

公益財団法人 日本国際教育支援協会 独立行政法人 国際交流基金
理事長 井上正 理事長 梅本和典

公益財団法人 日本国際教育支援協会 独立行政法人 国際交流基金
理事長 井上正 理事長 梅本和典

Total SCORE: 459 Level: J2

第1部 聴解/Listening
第2部 聴読解/Listening & Reading
第3部 読解/Reading

ランク(読解) / Ranking (1~4)
4
5
4

これはBJTビジネス日本語能力テストの成績認定書です。学校・会社等への提出用としてご利用ください。
This is your official "Score Certificate" for the BJT Business Japanese Proficiency Test. This certificate can be submitted to companies or schools as proof of your score and level.

スコアレポートのデジタルエンシスは、<http://www.pasponous.com/authenticate> からご利用ください。デジタルエンシスは、試験結果の信頼性を証明する機能です。ご利用には、Registration Number (Validation Number)が必要です。
If you need to authenticate this Score Report, please access <http://www.pasponous.com/authenticate>. The page allows you to verify that a score report from the Pearson VUE Testing System is authentic. You will be asked to enter Registration number and Validation number written on this score report.

公益財団法人 日本国際教育支援協会
The Japan Educational Exchanges and Services

成績認定書を
提出

終了レポート COMPLETION REPORT

受験番号 Registration No. 20000000J

氏名 Name LEE SAMS00N

上記の者は20XX年7月に公益財団法人日本国際教育支援協会および独立行政法人国際交流基金が実施した日本語能力試験に合格したことを証明します。20XX年8月9日
This is to certify that the person named above has passed the Japanese-Language Proficiency Test given in July 2021, jointly administered by Japan Educational Exchanges and Services and the Japan Foundation.

公益財団法人 日本国際教育支援協会 独立行政法人 国際交流基金
理事長 井上正 理事長 梅本和典

公益財団法人 日本国際教育支援協会 独立行政法人 国際交流基金
理事長 井上正 理事長 梅本和典

Total Score: 475

これはBJTビジネス日本語能力テストの成績認定書です。学校・会社等への提出用としてご利用ください。
This is your official "Score Certificate" for the BJT Business Japanese Proficiency Test. This certificate can be submitted to companies or schools as proof of your score and level.

スコアレポートのデジタルエンシスは、<http://www.pasponous.com/authenticate> からご利用ください。デジタルエンシスは、試験結果の信頼性を証明する機能です。ご利用には、Registration Number (Validation Number)が必要です。
If you need to authenticate this Score Report, please access <http://www.pasponous.com/authenticate>. The page allows you to verify that a score report from the Pearson VUE Testing System is authentic. You will be asked to enter Registration number and Validation number written on this score report.

公益財団法人 日本国際教育支援協会
The Japan Educational Exchanges and Services

終了レポートは
不可

出願時に上記の試験結果が届いていない場合は、日本語能力試験のWebsiteのマイページ (MYJLPT) から
合格を通知する画面のスクリーンショットを印刷 (受験者名と受験日がわかるもの) して本校に郵送してください。
上記の証明書が届き次第、あらためて本校に郵送してください。
指定された証明書が提出されるまで、入学選考試験結果は発行できません。

出願書類

留学生身の上書

■記入日 2025 年 9 月 1 日

※必ずボールド（太字または黒）で記入してください。（※姓はボールドは使用不可）

フリガナ 氏名 Name in English	イ ザンソン		
姓 Family Name	LEE	名 First Name	SAMSOON
漢字氏名 Name in Kanji	李	三純	
国籍・地域 Nationality / Region	韓国	生年月日 <性別> Date of Birth <Sex>	2005 年 10 月 3 日 <男>
母国住所 Home address	postal code: 03700 #101, 111ko, Insa-dong, Jongno-gu, Seoul, Korea TEL: 010-1111-2222		
E-mail address	lee-samsoon123@gmail.com		
旅券番号 Passport No.	M12345678	有効期限満了日 Date of expiry	2027 年 2 月 15 日

※日本国内在住者は、以下の内容も必ず記入してください。

在留カード番号 (12桁) Residence card number	A B 1 2 3 4 5 6 7 8 C D
在留資格 Status of residence	(留学) 特定活動・技術・人文知識・国際業務 その他
在留期間満了日 Date of expiration	2026 年 10 月 20 日

■学歴 Educational background

出願資格「12年以上の学校教育を受けた者」を確認する情報です。正確に記入してください。
各欄には卒業（修了）校を記入し、転校などで複数の学校に在学していた場合は下のフリー欄で
補足してください。日本語学校・専門学校については、必ず記入してください。

学校名 (Name of school)	修業年限 Course term	在学期間 (Period of attendance)	卒業 Graduation
小学校 Elementary	〇〇小学校	6 年 2007 年 4 月～2010 年 2 月	卒業
中学校 Junior high	△△中学校	3 年 2011 年 10 月～2013 年 2 月	卒業
高等学校 Senior high	□□高等学校	3 年 2013 年 4 月～2016 年 2 月	卒業見込 中途退学
高等学校卒業と同等の学歴を認定する試験 Certificate for students achieving the proficiency level of upper secondary school graduates			
大学・短期大学 University/College	〇〇University	4 年 2016 年 9 月～2020 年 3 月	卒業見込 中途退学
小学校 Elementary	〇〇小学校	西暦 2004 年 4 月～2007 年 3 月	卒業見込 中途退学
中学校 Junior high	△△中学校	西暦 2010 年 4 月～2011 年 9 月	卒業見込 中途退学

Page1

日本国内に住んでいる方は、母国の住所を英字で記入してください。

日本国外に住んでいる方は、現住所を英字で記入してください。

日本国内在住者は、必ず現在持っている「在留資格」に○をつけ、在留カード番号(12桁)、在留期間を記入してください。

学歴は在学歴がある箇所をすべて記入してください。学校名は英字または日本語で記入してください。

転校した学校の修業年限は記入不要です。上記、卒業した学校に合算してください。

Page2

■日本語学校・専門学校
Japanese Language School・vocational school

学校	学校名 (Name of school)・所在地 (Location)	修業年限 Course term	在学期間 (Period of attendance)	卒業 Graduation
日本語学校 専門学校	〇〇日本語学校 大阪	1.5 年	2024 年 10 月～2026 年 3 月	卒業 (卒業見込) 転校・中途退学
日本語学校 専門学校		年	年 月～ 年 月	卒業・卒業見込 転校・中途退学

■日本語能力を証明するもの
Proof of Japanese language ability

試験名 Test Name	スコア・級 Score/Level	取得年月 Date of acquisition
日本語能力試験 Japanese Language Proficiency Test (JLPT)	N1 (N2)	西暦 2025 年 1 月
日本留学試験 Examination for Japanese University Admission for International Students (EJU)	250 点	西暦 2025 年 12 月
BUTビジネス日本語能力テスト BJT Business Japanese Proficiency Test	点	西暦 年 月

■家族 (父・母・兄弟・配偶者) Family

氏名 Name in English	本人との関係 Relationship
LEE SEO JOON	父 (父)
PARK EUN KYUNG	母 (母)

■経費支弁者・支弁方法 Method of support to meet the expenses while in Japan

学費 Tuition Fees	経費支弁者 Supporter	円/年 Yen per year	本人分 Self	円/年 Yen per year
1,916,000	LEE SEO JOON	1,916,000	0	0
生活費 Living Expenses	経費支弁者 Supporter	円/年 Yen per year	本人分 Self	円/年 Yen per year
1,000,000	LEE SEO JOON	1,000,000	400,000	400,000
経費支弁者名 Name of supporter	LEE SEO JOON	年収 Annual income	8,250,000	円/年 Yen per year
職業 (勤務先名等) Occupation (Place of employment)	office worker (Tsuji Bank)			

■その他 Others

過去の在留資格認定証明書交付申請歴 ※ワーキング・ホリデーは除く
Past history of applying for a certificate of eligibility ※Excluding Japan working holiday visa

有 Yes / 無 No / 交付 不交付 Issued / Denied

犯罪を理由とする処分を受けたことのある有 (日本国外におけるものを含む)
Criminal record (in Japan/overseas) ※Including dispositions due to traffic violations, etc.

有 Yes / 無 No

在学している、またはすでに卒業した日本語学校・専門学校をすべて記入してください。
(中途退学した、または今後 中途退学する予定の学校も記入すること)

緊急時、母国の家族に直接連絡するために必要な情報です。

経費支弁者分と本人分を合算して学費額になるように記入してください。
[2年制の場合：191.6万円 (第1学年学費)
1年制の場合：217万円]

1年間に必要な生活費 (1ヶ月にかかるおおよその生活費×12)を記入してください。

学費・生活費を支弁する者を記入してください。
(本人が負担する場合は本人氏名を記入)
経費支弁者の年収を円に換算して記入してください。

経費支弁者の職業を必ず記入してください。
経費支弁者が無職の場合は、学費と生活費をどのように負担するのかを記入してください。

検定料 (flywire)

インターネット出願画面から入学検定料が支払えない場合は、flywireをご利用ください。

- flywireは信頼ある国際学費決済サービスで、世界中の教育機関で利用されています。

メリット1

お支払は現地銀行への支払、そして各種クレジットカード・銀聯カード・アリペイなどでも可能です。

メリット2

365日24時間、全世界3つのカスタマーセンターが電話・メール・Skype・WeChatでご質問に返答します。

メリット3

手続きはパソコンだけでなくモバイルページからも簡単にできます。



Step 1

右のQRコードから手続きを開始



Step 2

お支払い完了後、以下①～③の情報をメールで報告

✉ nyugakujimushitsu@tsuji.ac.jp

① 出願者の氏名 (カタカナ) ② 支払い日 ③ 支払いID (Payment ID)

入学選考試験／可否通知

入学をご検討いただくにあたり、本校のアドミッションポリシー・教育方針・カリキュラムなどをご理解いただくため「オープンキャンパス」「留学生相談会」「オンライン相談会」などへのご参加をお勧めします。 ☎ 0120-24-2418（日本国内より） Mail : ryugakusei@tsuji.ac.jp

入学選考試験 方法

対 象	出願資格 B （P09を参照）	試験方法
日本語の能力認定を有する	B-2 日本語能力認定（JLPT）でN1またはN2に合格	面接試験 （オンライン）
	B-3 日本留学試験（EJU）日本語科目で200点以上を取得	
	B-4 BJTビジネス日本語能力テストで400点以上を取得	
日本語の能力認定を有さない	B-1 本校入学までに日本語教育機関で1年以上の教育を受ける	筆記試験と面接試験 （辻調理師専門学校）
	B-5 日本の学校において1年以上の教育を受けた	

入学選考試験 日程

募集期間		入学選考日程	備考
第1次募集	9月1日(月)～9月12日(金)	① 10月5日(日) ② 10月12日(日)	左記日程より本校が指定します
第2次募集	9月16日(火)～10月10日(金)	③ 11月3日(月)	
第3次募集	10月14日(火)～12月24日(水)	第3次・第4次募集の試験日程は、 出願受理後に順次通知します	
第4次募集 （日本国内在住者のみ）	2026年1月8日(木)～3月4日(水)		

- 出願書類に不備・不足がある場合、入学選考試験は実施できません。
- 受験のための日本入国ビザ(査証)が必要な場合は、各自で手配取得してください。

入学選考試験 通知方法

オンラインによる面接試験	→ 出願したメールアドレスに通知メールを送信します。
本校において筆記・面接試験	→ 出願時に登録した住所に受験票を郵送します。

可否通知

選考後2週間以内に、可否結果を郵送します
（試験結果通知日の正午<12:00>以降、インターネット出願のマイページからも確認できます）

入学手続き

入学手続き・入学準備

1	書類の提出 「学生証記載事項確認票」 「誓約書・保証書」 「個人情報の取扱いに関する同意書」	合格通知書を受け取り後、2週間以内に提出してください ・合格通知書に同封しています ・内容を確認し必要事項をもなく記入のうえ、返送してください
2	学費の納入	合格通知書を受け取り後、2週間以内に ご希望の納入方法、回数に応じた学費（P21・22参照）を納入してください <重要> ※日本国外在住者は、学費が期日内に納入されない場合、 在留資格認定証明書（COE）申請が間に合わない場合があります ※指定期日内に学費納入が確認できない場合は、入学辞退と判断させていただく場合があります
3	在留期間の更新または変更、 在留資格認定	学費を納入された方には、入学許可書を発行します 【日本国内在住者】 ※本校入学年の5月末までに在留資格の期限が満了する場合 ・本人（または日本語教育機関）で在留資格「留学」の更新、または変更申請をしてください ・申請に必要な「所属機関等作成用」は本校にメールで請求してください ・請求方法は、合格通知書に同封する「入学手続きBOOK」でご確認ください ・申請には日本語教育機関における最新の証明書（成績・出席証明書等）が必要です ※本校入学年の6月以降に在留資格「留学」の期限が満了する場合 入学後、更新の時期に応じて案内します ※合格時、在留資格「特定活動」（ワーキングホリデー）で在留している場合、 下記【日本国外在住者】での手続きとなります。 【日本国外在住者】 ・本校が代理で出入国在留管理局に在留資格認定証明書の交付申請をします（12月申請予定） ・在留資格認定証明書が交付されれば、入学許可書とともにメール添付で送るので、在外公館（日本大使館など）で留学ビザの申請をしてください ・在留資格審査は出入国在留管理局が行うため、審査の期間や結果について、本校は一切責任を負いません
4	入学準備のご案内	2月初旬、入学式・教材（白衣・教科書など）の購入方法について詳しい案内を郵送します。 教材の内容と金額（参考）については、P23もご参照ください。

入学前学習プログラム【tラーニング】

本校に合格後、入学前の時間を有意義に過ごすいただくために「入学前学習プログラム」に取り組んでいただきます。

このプログラムの目的は、入学前から基本的な学習に取り組むことで入学後の飛躍を後押しすることにあります。スマートフォンやパソコンを使って、インターネット上のe-ラーニング学習システム【通称：tラーニング】で行います。

このtラーニングは、本校入学後も予習や復習で利用するので、使い方に慣れておきましょう。

重要な学習課題ですので、必ず最後までやり遂げてください。

マニュアルなど詳細は、合格通知書に同封する「入学手続きBOOK」に掲載します。

学費（納入額・納入方法）

※学費には、すべての材料費を含んでいます

		内訳					
		金 額	入学金	教育充実金	授業料	実習費	
3 年 制	高度調理技術 マネジメント学科	第1学年	1,916,000円	250,000円	100,000円	1,026,000円	540,000円
		第2学年	1,650,000円	-	50,000円	1,040,000円	560,000円
		第3学年	1,524,000円	-	50,000円	1,034,000円	440,000円
2 年 制	調理技術マネジメント学科	第1学年	1,916,000円	250,000円	100,000円	1,026,000円	540,000円
		第2学年	1,874,000円	-	50,000円	1,200,000円	624,000円
1 年 制	調理師本科	2,170,000円	250,000円	100,000円	1,090,000円	730,000円	
2 年 制	製菓技術マネジメント学科	第1学年	1,916,000円	250,000円	100,000円	1,026,000円	540,000円
		第2学年	1,874,000円	-	50,000円	1,200,000円	624,000円
1 年 制	製菓衛生師本科	2,170,000円	250,000円	100,000円	1,090,000円	730,000円	
2 年 制	日本料理クリエイティブ 経営学科	第1学年	1,916,000円	250,000円	100,000円	940,000円	626,000円
		第2学年	1,874,000円	-	50,000円	1,100,000円	724,000円
1 年 制	日本料理本科	2,170,000円	250,000円	100,000円	970,000円	850,000円	

納入方法など

- 学費は、flywire／金融機関窓口／金融機関ATM／インターネットバンキングからお振り込みいただけます。
- 一括納入・2回分納・4回分納から選択できます。分割納入でも学費総額は変わりません。
- 分割納入を選択される場合は納入回数を選択し、**P22**に記載された金額を期日内に納入してください。
- 第2学年以降の学費は、合格時には納入できません。
- 日本国内の金融機関から学費を納入する場合は、合格通知書に同封する「振込（払込）依頼書」をご利用ください。
- 学費納入金のうち入学金（25万円）は、いかなる理由であっても返還できません。
- 期日を過ぎても入学手続きが行われない、またはご連絡がない場合は、入学辞退と判断させていただくことがあります。
※ 事情により入学を辞退される場合は、**P29**をご参照のうえ期日内に入学辞退の手続きをしてください。

学費の分割納入

3年制学科 ● 高度調理技術マネジメント学科

	合格時（初回）	4回分納2回目	2回分納2回目 4回分納3回目	4回分納4回目
第1学年	合格通知受け取り後 2週間以内	2026年6月末	2026年9月末	2026年12月中旬
一括納入	1,916,000円	-	-	-
2回分納	1,133,000円	-	783,000円	-
4回分納	741,500円	391,500円	391,500円	391,500円
第2学年	2027年3月中旬	2027年6月末	2027年9月末	2027年12月中旬
一括納入	1,650,000円	-	-	-
2回分納	850,000円	-	800,000円	-
4回分納	450,000円	400,000円	400,000円	400,000円
第3学年	2028年3月中旬	2028年6月末	2028年9月末	2028年12月中旬
一括納入	1,524,000円	-	-	-
2回分納	787,000円	-	737,000円	-
4回分納	418,500円	368,500円	368,500円	368,500円

2年制学科 ● 調理技術マネジメント学科 ● 製菓技術マネジメント学科 ● 日本料理クリエイティブ経営学科

	合格時（初回）	4回分納2回目	2回分納2回目 4回分納3回目	4回分納4回目
第1学年	合格通知受け取り後 2週間以内	2026年6月末	2026年9月末	2026年12月中旬
一括納入	1,916,000円	-	-	-
2回分納	1,133,000円	-	783,000円	-
4回分納	741,500円	391,500円	391,500円	391,500円
第2学年	2027年3月中旬	2027年6月末	2027年9月末	2027年12月中旬
一括納入	1,874,000円	-	-	-
2回分納	962,000円	-	912,000円	-
4回分納	506,000円	456,000円	456,000円	456,000円

1年制学科 ● 調理師本科 ● 製菓衛生師本科 ● 日本料理本科

	合格時（初回）	4回分納2回目	2回分納2回目 4回分納3回目	4回分納4回目
	合格通知受け取り後 2週間以内	2026年6月末	2026年9月末	2026年12月中旬
一括納入	2,170,000円	-	-	-
2回分納	1,260,000円	-	910,000円	-
4回分納	805,000円	455,000円	455,000円	455,000円

学費以外に必要な諸経費

3 年制	高度調理技術 マネジメント学科	第1学年	金 額 285,200円 程度	内訳 教科書・白衣1セット・包丁セット・コンピットム(辻調グループ校友会)会費・学生共済・授業用パソコン（機種指定あり、個人所有となります）・入学前学習のための課題図書（参考書として入学前に個人購入）
		第2学年	22,000円 程度	教科書・調理靴・学生共済
		第3学年	10,800円 程度	学生共済・調理師免許申請にかかる費用
2 年制	調理技術マネジメント学科	第1学年	291,500円 程度	教科書・白衣1セット・調理靴・包丁セット・コンピットム(辻調グループ校友会)会費・学生共済・授業用パソコン（機種指定あり、個人所有となります）
		第2学年	30,000円 程度	教科書・学生共済・調理師免許申請にかかる費用
1 年制	調理師本科	168,000円 程度		教科書・白衣1セット・包丁セット・校外学習費・コンピットム(辻調グループ校友会)会費・学生共済・調理師免許申請にかかる費用

- 高度調理技術マネジメント学科（3年制）、調理技術マネジメント学科（2年制）で使用するパソコンの機種などについては入学前にお知らせします
- 高度調理技術マネジメント学科（3年制）、調理技術マネジメント学科（2年制）の研修授業では、研修先企業までの交通費が別途必要です
- 希望制の別科研究講座の受講や、研修旅行への参加には別途費用がかかります

2 年制	製菓技術マネジメント学科	第1学年	95,000円 程度	教科書・テキスト印刷代・白衣1セット・製菓教材セット・コンピットム(辻調グループ校友会)会費・学生共済
		第2学年	22,000円 程度	教科書・学生共済・製菓衛生師試験の受験にかかる費用
1 年制	製菓衛生師本科	95,000円 程度		教科書・白衣1セット・製菓教材セット・コンピットム(辻調グループ校友会)会費・学生共済

- 希望制の研修旅行への参加には別途費用がかかります

2 年制	日本料理クリエイティブ 経営学科	第1学年	256,000円 程度	教科書・白衣1セット・包丁セット、コンピットム(辻調グループ校友会)会費・学生共済・授業用パソコン（機種指定あり、個人所有となります）
		第2学年	18,000円 程度	学生共済・校外学習費
1 年制	日本料理本科	111,000円 程度		教科書・白衣1セット・包丁セット・コンピットム(辻調グループ校友会)会費・学生共済

- 日本料理クリエイティブ経営学科（2年制）で使用するパソコンの機種などについては入学前にお知らせします
- 希望制の別科研究講座の受講や、研修旅行への参加には別途費用がかかります

- 上表は昨年度例です、参考までにご確認ください。（内容や金額は、変更する可能性があります）
2026年度の諸経費（各種教材などの申し込み・購入方法）については、2026年2月上旬頃にご案内します。
- 学生が安心して学生生活を送れるよう、学校管理下だけでなく日常生活を24時間補償でサポートする『学生・生徒24時間共済』に、全学生一律加入いただきます。
- 購入する白衣の枚数・包丁セット（製菓教材セット）の内容によって、金額は異なります。
- 授業で使用するデジタルデバイス（ノートパソコン・タブレットなど）について
すべての学科において、授業にてデジタルデバイスを使用します。（レシピ確認・課題提出など）
 - ・ 高度調理技術マネジメント学科／調理技術マネジメント学科／日本料理クリエイティブ経営学科 では、
本校指定のパソコンを購入します。
 - ・ 調理師本科／製菓技術マネジメント学科／製菓衛生師本科／日本料理本科 では、
すでにお持ちのデジタルデバイスを利用できます。
必ずしも本校指定のデバイスを購入する必要はありませんが、希望する方は本校経由で購入できます。

辻調理師専門学校 独自の奨学金制度・学費減免制度

辻調理師専門学校には、調理・製菓業界での活躍を目指し、本校で意欲的に学びたいと願う皆さんを応援するさまざまな「奨学金制度」と「学費減免制度」があります。入学前に申請が必要な奨学金には、申請期間があります。希望する奨学金・学費減免を確認し、期間内にエントリーしてください。

■奨学金&学費減免制度 早見表!! 必ず、次ページ以降で詳細をご確認ください

▶▶▶奨学金制度【返還不要】

名称	対象者	申請・ 選考時期	給付額	採用人数 (予定)	申請資格・概要	選考方法
料理検定・菓子検定 資格特待生奨学金 ▶P25	全入学検討者 (入試区分の指定なし)	入学前	100万円	2名	本奨学金に申請時点で、 本校主催の「料理検定」[菓子検定]の1級または2級に 合格した入学検討者を対象とする奨学金 料理・菓子検定の詳細はこちら ▶ https://ryouri-kentei.jp/ 	書類・作文選考 面接選考(オンライン)
			50万円	6名		
留学生奨学金 ▶P25	留学生入試 (第1次募集)	入学前	10万円	10名	本校が規定する日本語能力認定を有し、 かつ入学選考試験において優秀な成績を修めた留学生を 評価する奨学金	入学選考試験結果で 判定
フランス校留学奨学金 ▶P26	在校生	在学中	30万円	若干名	フランス校留学コースを選択し、 かつ奨学金選考において高い評価を得た学生の フランスでの学びを支援する奨学金	書類選考 面接選考
tsujiファミリー 奨学金 ▶P26	在校生	在学中	15万円	資格に 該当する 全員	辻調グループの卒業生または在校生の親・子・兄弟姉妹、 または配偶者を対象とする奨学金	なし

▶▶▶学費減免制度

名称	対象者	申請時期	減免額	採用人数 (予定)	申請資格・概要	選考方法
フランス校留学 学費減免 ▶P27	在校生	不要	20万円	資格に 該当する 全員	在籍する学科を卒業した翌年度に、 辻調グループフランス校に留学する者を対象とする 学費減免	なし
ダブルライセンス 学費減免 ▶P27	在校生	不要	30万円	資格に 該当する 全員	調理師本科・製菓衛生師本科のダブルライセンスコースを 卒業した翌年度に、指定の学科に進学する者を 対象とする学費減免	なし
再進学学費減免 ▶P27	在校生	不要	30万円	資格に 該当する 全員	在籍する学科を卒業した翌年度に、別学科に進学する者を 対象とする学費減免	なし

奨学金

料理検定・菓子検定資格特待生奨学金

入学前に申請・選考 ▶ 入学後 1 月に給付

▶▶▶ 本奨学金に申請時点で、本校主催の「料理検定」「菓子検定」の 1 級または 2 級に合格した入学者を対象とする奨学金

料理検定・菓子検定の URL はこちら ▶▶▶ <https://ryouri-kentei.jp>

申請資格	申請時に以下に当てはまる者 ○ 本校主催の「料理検定」または「菓子検定」で 1 級または 2 級に合格した入学検討者
金額・人数	100万円 〈2 名〉＝選考試験による採用者のうち、特に優秀な成績を修めた者 50万円 〈6 名〉＝選考試験による採用者
申請時期	2025年7月1日 (火) ～9月30日 (火) 必着
申請方法	以下 A～D の申請書類をもなくそろえ、郵便局窓口から 簡易書留 で郵送 A. 料理検定・菓子検定資格特待生奨学金申請書 B. キャリアシート (2 枚組) C. 作文 (2 枚組) ※ A～C および郵送用宛名ラベルは本校ホームページよりダウンロードしてください D. 検定 1 級または 2 級の合格認定証 (コピー) ※ 合格認定証は、検定受検後 3 週間以内に検定事務局より郵送します
選考時期・方法	● 1 次選考：2025年10月末 申請書類による書類選考 〈11月上旬 1 次選考合格者に書面またはメールにて通知〉 ● 2 次選考：2025年11月中旬～12月 オンラインによる面接選考
採用者への通知	2025年12月末 採用者のみ書面またはメールにて通知
給付時期・方法	2027年1月 採用者が指定する口座に振り込み
給付要件	給付時点において、在籍学科を卒業見込みである者
お問い合わせ先	総合入学案内係 ☎ 0120-24-2418

留学生奨学金

出願時に申請・選考 ▶ 入学後 1 月に給付

▶▶▶ 本校が規定する日本語能力認定を有し、かつ入学選考試験において優秀な成績を修めた留学生を評価する奨学金

申請資格	申請時に以下①と②に当てはまる者 <②はア～ウのいずれか> ① 留学生入試 (第 1 次募集) で出願する者 ② 以下に規定する日本語能力認定を取得 (受験予定は不可) ア) 日本語能力認定 (JLPT) で N1 または N2 に合格 イ) 日本留学試験 (EJU) の日本語科目 [読解・理解及び聴読解の合計] において 200 点以上 ウ) BJT ビジネス日本語能力テストで 400 点以上を取得
金額・人数	10万円 〈10 名〉
申請時期	2025年9月1日 (月) ～第1次募集最終日
申請方法	インターネット出願画面上で、奨学金エントリーを登録
選考方法	出願書類として提出された日本語能力認定と入学試験結果で判定
採用者への通知	入学選考試験の合格通知書に「奨学金採否通知書」を同封
給付時期・方法	2027年1月 採用者が指定する口座に振り込み
給付要件	給付時点において、在籍学科を卒業見込みである者
お問い合わせ先	総合入学案内係 ☎ 0120-24-2418

フランス校留学奨学金

入学後に申請・選考 ▶ 渡航後 1 ヶ月以内に給付

▶▶▶ フランス校留学コースを選択し、かつ奨学金選考において高い評価を得た学生のフランスでの学びを支援する奨学金

申請資格	調理師本科・製菓衛生師本科のフランス校留学コースに在籍し、 2027年度辻調グループフランス校に合格した者
金額・人数	30万円 〈若干名〉
申請時期	入学年の秋頃に、フランス校事務局より申請資格を有する学生へ告知
申請方法	申請書類をフランス校事務局窓口へ提出 ※ 申請書類など選考に関する詳細は、入学後にご案内します
選考方法	● 1 次選考：書類選考 ● 2 次選考：面接選考
給付時期	渡航コース (春・秋) によって、給付時期が異なります ○ 春コース：2027年4月 ○ 秋コース：2027年10月
給付方法	採用者が指定する口座に振り込み
お問い合わせ先	フランス校事務局 ☎ 06-6624-0810

tsuji ファミリー奨学金

入学後に申請 ▶ 入学後 1 月に給付

▶▶▶ 辻調グループの卒業生または在校生の親・子・兄弟姉妹、または配偶者を対象とする奨学金

申請資格	2026年度に入学した者のうち、以下①または②のいずれかに当てはまる者 (2025年度以前に入学した者は対象外) ① 辻調グループの卒業生または在校生の親・子・兄弟姉妹、配偶者 ② 入学者と共にその親・子・兄弟姉妹、配偶者が同時に入学する場合は本人を含む 1 名
金額・人数	15万円 〈資格に該当する全員〉
申請時期	入学年の秋に学内で使用する学生連絡ツールを通じて告知
申請方法	該当する在校生は、指定された申請期間内に学務課に申請書類を提出
給付時期・方法	2027年1月 資格に該当する申請者が指定する口座に振り込み
給付要件	給付時点において、在籍学科を卒業見込みである者
お問い合わせ先	学務課 ☎ 06-6624-8338

フランス校留学学費減免

申請不要

▶▶▶ 在籍する学科を卒業した翌年度に、辻調グループフランス校に留学する者を対象とする学費減免

減免額・人数	20万円 〈資格に該当する全員〉
減免方法	学費から20万円を減額

ダブルライセンス学費減免

申請不要

▶▶▶ 調理師本科・製菓衛生師本科のダブルライセンスコースを卒業した翌年度に、指定の学科に進学する者を対象とする学費減免

減免額・人数	30万円 〈資格に該当する全員〉
減免方法	学費から30万円（入学金20万円、教育充実金10万円）を減額

再進学学費減免

申請不要

▶▶▶ 在籍する学科を卒業した翌年度に、別学科に進学する者を対象とする学費減免
（ダブルライセンスコースからの進学および辻調グループフランス校に進学する者を除く）

資格	辻調理師専門学校を卒業した翌年度に同校の別学科に進学する者 （ダブルライセンスコースからの進学および辻調グループフランス校に進学する者を除く）
減免額・人数	30万円 〈資格に該当する全員〉
減免方法	学費から30万円（入学金20万円、教育充実金10万円）を減額

文部科学省が実施する「留学生受入れ促進プログラム」として、私費外国人留学生で学業、人物ともに優れかつ、経済的理由により修学が困難である者に対して、学習奨励費が給付されます。

対 象	以下のいずれかの学科に在籍し、本奨励費を希望する留学生（学年は問わない） ● 調理技術マネジメント学科 ● 日本料理クリエイティブ経営学科 ※その他の給付要件は右QRコードを読み込み、「2.条件」を確認してください。	
給付金額	月額48,000円	
給付期間	〈12か月採用〉4月～翌年3月の1年 〈6か月採用〉10月～翌年3月の6か月	
定 員	若干名 （在籍する留学生数に応じて日本学生支援機構が人数を決めます）	

※申請期間・方法については入学後に案内します

※給付金額・給付期間は2024年度例です

文部科学省 外国人留学生学習奨励費給付 予約者の方

学習奨励費給付 予約者に決定している方は、日本留学試験（EJU）オンラインマイページより予約者決定通知を取得し、入学後、本校へ決定通知（コピー）を提出してください。



入学辞退

出願後、やむを得ないご事情によって入学を辞退される場合は、下記の手順でお手続きください。

● 手続き方法

- ① 学務課にご連絡ください。☎ **06-6629-6621** （平日9：00～17：00）
- ② 本校から「入学辞退届」を送付します。
- ③ ②に必要な事項を記入し、合格通知書とともに、期日内に下記にご返送ください。
【返送先】 〒545-0053 大阪市阿倍野区松崎町3-16-11 辻調理師専門学校 学務課
【最終提出期日】 2026年3月19日（木） ※最終日は午後5時にて受付を終了します

● 学費の返還について

納入された入学金は、いかなる理由であっても返還できません。

合格（入学許可）取り消し

出願や入学手続きに関する提出書類に虚偽の記載が認められた場合、また選考において不正行為が認められた場合には、入学前・入学後に関わらず合格（入学許可）を取り消します。

その場合、納入済の学費の取り扱いは、入学辞退の場合（入学後においては退学の場合）の取り扱いに準じます。なお、入学検定料はいかなる理由であっても返還できません。

■ 個人情報の取扱いについて

個人情報利用の目的

本校は、皆様の個人情報を以下の目的のために利用します。他の目的には一切使用いたしません。

<アンケート記名、資料請求、イベント参加申し込み、料理菓子検定アプリ、各種メールマガジンに登録をされた皆様>

- ・アンケート記名、資料ご希望者の個人情報は、本校からの情報提供およびより良い資料作成のための分析
- ・イベント参加ご希望者の個人情報は、ご参加いただく方へのご案内や出欠の確認、本校からの情報提供、およびより良い資料作成のための分析
- ・料理菓子検定アプリ・各種メールマガジン登録者の個人情報は、本校からの情報提供およびより良い資料作成のための分析

<本グループ 入学後の皆様>

本校在校生、卒業生の皆様の個人情報は以下の場合に使用いたします。

- ・入学後の学校運営、教育指導に必要な場合
- ・各種証明書の発行や手続き等に必要な場合
- ・ご本人の出身校に出欠状況や学校生活の様子、就職先などを報告する場合
- ・上級校などグループの学校への進学の際にデータ移行する場合
- ・必要な連絡・通知、その他の案内を行う場合
- ・法令上必要な報告を行政機関等に行う場合

※個人情報の共同利用について…本校と校友会「コンピトゥム」は、収集した個人情報を相互の運営に必要な情報に限り共同利用いたします。

開示等の請求について

皆様は、本校が有している皆様の個人情報を皆様に開示するよう求めることができます。

また、開示の結果、当該個人情報に誤りがある場合は、皆様は本校に対して当該個人情報の訂正または削除を要求することができます。

開示、訂正または削除を要求される場合は、以下の個人情報に関する相談窓口まで文書、お電話またはE-mailでご連絡ください。

個人情報の第三者提供

本校は、以下のいずれかに該当する場合を除き、第三者に提供、開示などを行うことはありません。

- ・あらかじめ皆様の同意をいただいている場合
- ・法令に基づく場合
- ・人の生命、身体または財産の保護のために必要がある場合であって、本人の同意を得ることが困難であるとき
- ・公衆衛生の向上または児童の健全な育成の推進のために特に必要がある場合であって、本人の同意を得ることが困難であるとき
- ・国の機関もしくは地方公共団体またはその委託を受けた者が法令の定める事務を遂行することに対して協力する必要がある場合であって、本人の同意を得ることにより当該事務の遂行に支障をおよぼすおそれがあるとき

【個人情報の取扱いに関する相談窓口】

個人情報保護CP事務局

電話：06-6624-1101 E-mail：cpinfo@tsuji.ac.jp

辻調理師専門学校 <https://www.tsuji.ac.jp/en/>

留学生入学案内係

〒545-0053 大阪市阿倍野区松崎町3-16-11

日本国内より **0120-24-2418**

日本国外より **+81 6-6624-8339**

Mail: ryugakusei@tsuji.ac.jp

辻調理師専門学校 別科
通信教育講座
☎ 0120-24-1725

tsuji

料理のチカラを学びとる

● ご注意ください

辻調理師専門学校は、「学校法人三幸学園 辻学園調理・製菓専門学校、名古屋辻学園調理専門学校」とは一切関係がございませんので、ご出願に関しては十分ご注意ください。