

# 入学願書

[ 記入日 ] 西暦 年 月 日

学校長 辻 芳樹 殿

希望校のカレッジに☑印をつけてください。  
一般入試で併願受験を希望する場合は、併願申請欄(裏面)も記入してください。

エコール 辻 東京	辻調理技術マネジメントカレッジ	2年制	<input type="checkbox"/> CT
	辻製菓技術マネジメントカレッジ	2年制	<input type="checkbox"/> ST
	辻フランス・イタリア料理マスターカレッジ	1年制	<input type="checkbox"/> ET
	辻日本料理マスターカレッジ	1年制	<input type="checkbox"/> JT
	辻製菓マスターカレッジ	1年制	<input type="checkbox"/> PT

写真貼付欄  
(注意)  
・上半身脱帽、4cm x 3cm  
・3カ月以内に撮影のものを1枚用意し、この欄に貼付  
・写真の裏に氏名をご記入ください

エコール 辻 大阪	辻フランス・イタリア料理マスターカレッジ	1年制	<input type="checkbox"/> EO
	辻製菓マスターカレッジ	1年制	<input type="checkbox"/> MO
	辻カフェ&パティスリーマスターカレッジ	1年制	<input type="checkbox"/> FO

上記に入学を希望します。

※ボールペンでご記入ください。  
※本人の自筆署名の場合は、氏名欄の押印は省略できます。

フリガナ		性別	生年月日
氏名		(印)	西暦 年 月 日(才)

現住所	〒 -
電話番号	TEL( ) -

学 歴 ※中学校以降の学歴をすべて記入	西暦 年 月	卒 業	学校所在県	公立 私立	中学校
	西暦 年 月	卒 業 卒業見込 中 退	学校所在県	市立 都道府県立 私立	高等学校 (普通科・総合学科) 中等教育学校 (科)
	西暦 年 月	合 格	高等学校卒業程度認定試験 (該当者のみ)		
	西暦 年 月	卒 業 卒業見込 中 退	学校所在県	国立 公立 私立	高等専門学校 短期大学 (学部) 大 学
	西暦 年 月	卒 業 卒業見込 中 退	学校所在県		専修学校 専門学校

職 歴	勤務期間	勤務先名
	西暦 年 月 ~ 年 月	

※合否通知送付先が現住所と異なる場合のみご記入ください。

合否通知 送付先住所	〒 -
	TEL( ) -

\* 個人情報の取り扱いについて… 入学願書にご記入いただく個人情報は、本校への入学選抜及び入学後の学籍管理のみに使用し、他の目的には一切使用いたしません。詳細については、入学要項をご参照ください。

以下 本校記入欄

A・特(20・30)・指・公・般・内(W・協)	資・選・日(在)	学免( )・検免
願・写・検・調・推・作・氏・卒・成・( )		

## ■ 併願制度 申請 〈必ず、本誌P12をご確認のうえ申請をしてください〉

私は、大学・短期大学・公務員試験との併願受験を希望します。  はい

併願受験をする 大学・短期大学・公務員試験種類 (空欄不可)	合格発表日 (空欄不可)
大学 短期大学 試験	年 月 日

※第一志望のみ、記入すること

※短期大学・大学の場合、学校名のみ記入すること(学部・課程の記入不要)

## ○ 検定料

検定料を納入後、以下に該当する納入証明書を貼り付けてください。

	納入証明書
郵便局 窓口	受付支店日付印のある 「郵便振替払込受付証明書(お客様用)」 <small>※「振替払込請求書兼受領証」はご本人控えのため、貼付不要です。</small>
郵便局 ATM	「ご利用明細票」(感熱紙)

### 検定料納入証明書 貼付欄 (折り曲げ可)

入学検定料(20,000円)を  
納入した証明になります。  
必ず貼り付けてください。



# 出願用 封筒用宛名ラベル

- (1) 市販の封筒（角形5号：横 190mm× 縦 240mm 以上の大きさ）をご用意ください。  
(2) 必要事項をご記入後、点線に沿って切りとり、封筒の表面に貼り付けてください。

郵便  
切手

速 達

(受取人)  
〒545-0053  
大阪市阿倍野区松崎町3-16-3

**エコール 辻**  
入学願書受付係行

簡易書留

差出人(出願者) [差出日] 西暦 年 月 日

現住所 電話番号	〒 —  TEL( ) —
氏名	

希望校のカレッジ・コースに印をつけてください

	カレッジ・コース	年制	<input type="checkbox"/>
エコール 辻 東京	辻調理技術マネジメントカレッジ	2年制	<input type="checkbox"/>
	辻製菓技術マネジメントカレッジ	2年制	<input type="checkbox"/>
	辻フランス・イタリア料理マスターカレッジ	1年制	<input type="checkbox"/>
	辻日本料理マスターカレッジ	1年制	<input type="checkbox"/>
	辻製菓マスターカレッジ	1年制	<input type="checkbox"/>
エコール 辻 大阪	辻フランス・イタリア料理マスターカレッジ	1年制	<input type="checkbox"/>
	辻製菓マスターカレッジ	1年制	<input type="checkbox"/>
	辻カフェ&パティスリーマスターカレッジ	1年制	<input type="checkbox"/>

該当する入試区分に  
○をつけてください。

- AO入試
- 公募推薦入試
- 一般入試

この封筒に同封する書類については裏面をご確認ください。

# [エコール 辻 東京] 封筒に同封する書類一覧

## [エコール 辻 大阪]

- A** 高等学校・中等教育学校・高等専門学校・専修学校高等課程を卒業見込み  
**B** 短期大学・大学を卒業見込み  
**C** 中学校・高等学校・中等教育学校・高等専門学校・専修学校高等課程・短期大学・大学を卒業

AO入試				
必要書類		A	B	C
1	入学願書（写真、検定料納入証明書貼付）	○		
2	課題作文	○		
3	AO入試出願資格認定証	○		
4	調査書	○	×	×
	学業成績証明書	×	○	×
	・卒業証明書（原本） または ・卒業証書（コピー） または ・高等学校卒業程度認定試験 合格証明書	×	×	○

公募推薦入試			
必要書類		A	B
1	入学願書（写真、検定料納入証明書貼付）	○	
2	推薦書	○	
3	調査書	○	×
	学業成績証明書	×	○

一般入試				
必要書類		A	B	C
1	入学願書（写真、検定料納入証明書貼付）	○		
2	課題作文	○		
3	・調査書 または ・卒業見込証明書	○	○	×
	・卒業証明書（原本） または ・卒業証書（コピー） または ・高等学校卒業程度認定試験 合格証明書	×	×	○

- 卒業証明書類は、最終卒業校（学校教育法 第1条に規定する中学校・高等学校・中等教育学校・高等専門学校・短期大学・大学のいずれか）の証明書に限る。（専門学校・各種学校・予備校は不可）

# ②入学願書による出願

## ■ 入学願書 記入例

<表面>

### 入学願書

[記入日] 西暦 年 月 日

学校長 辻 芳樹 殿

希望校のカレッジに☑印をつけてください。  
一般入試で併願受験を希望する場合は、併願申請欄(裏面)も記入してください。

<b>エコール 辻 東京</b>	辻調理技術マネジメントカレッジ	2年制	<input type="checkbox"/> CT
	辻製菓技術マネジメントカレッジ	2年制	<input type="checkbox"/> ST
	辻フランス・イタリア料理マスターカレッジ	1年制	<input type="checkbox"/> ET
	辻日本料理マスターカレッジ	1年制	<input type="checkbox"/> JT
	辻製菓マスターカレッジ	1年制	<input type="checkbox"/> PT
<b>エコール 辻 大阪</b>	辻フランス・イタリア料理マスターカレッジ	1年制	<input type="checkbox"/> EO
	辻製菓マスターカレッジ	1年制	<input type="checkbox"/> MO
	辻カフェ&パティスリーマスターカレッジ	1年制	<input type="checkbox"/> FO

写真貼付欄  
(注意)  
上半身肖像、4cm×3cm  
3ヶ月以内に撮影のもの  
1枚用意し、この欄に貼付  
写真の裏に氏名を  
ご記入ください

3ヶ月以内に撮影した無帽・無背景、鮮明な証明写真(4cm×3cm)を貼り付けてください。(写真の裏に氏名を記入)

出願する学校・カレッジに☑をしてください。  
併願受験を希望する場合は、併願制度申請欄(裏面)も記入してください。

上記に入学を希望します。  
※ボールペンでご記入ください。  
※本人の自筆署名の場合は、氏名欄の押印は省略できます。

フリガナ	アベノ タロウ	性別	男	生年月日	2003年4月3日(18才)
氏名	阿倍野 太郎	性別	男	生年月日	2003年4月3日(18才)
現住所	〒545-0000 大阪府大阪市富土見台2-13-3				
電話番号	TEL(06) 6629-XXXX				

中学校以上の学歴をすべて記入してください。

学歴 <small>※中学校以降の学歴をすべて記入</small>	2019年3月	卒業	学校所在地	大阪(公立)	辻第一	中学校
	2022年3月	卒業見込 中退	学校所在地	市立 都立 私立	辻	高等学校(普通科・総合学科) 中等教育学校(農業)
	年月	合格	高等学校卒業程度認定試験(該当者のみ)			
	年月	卒業見込 中退	学校所在地	国立 公立 私立	高等専門学校 短期大学 大学	(学部)

普通科・総合学科に在籍する方は上に○  
その他の方は下に記入してください。

職歴	勤務期間	勤務先名
年月～年月		

学部も記入してください。

※可否通知送付先が現住所と異なる場合のみご記入ください。

可否通知送付先住所	〒545-0000 大阪府大阪市阿倍野区 松崎町3-9-23	TEL(06) 6629-XXXX
-----------	-----------------------------------	-------------------

※個人情報の取り扱いについて…入学願書にご記入いただく個人情報は、本校への入学資格及びその他の学務管理等に活用され、他の目的には一切使用いたしません。詳細については、入学要項をご覧ください。

複数の職歴がある方は、直近の勤務先を、  
現在勤めている方は、現在の勤務先を記入してください。  
※パート、アルバイトは記入不要

可否通知書送付先が現住所と公・府・内(W・協) 資・選・日(在) 異なる場合のみ記入してください。

## ■ 入学願書の提出方法

- 必ず郵便局窓口にご持参ください(ポスト投函不可)。
- 提出には、所定の封筒(巻末添付)をご利用ください。  
出願書類は、封筒に入る大きさに折って(2つ折または4つ折)入れてください。
- 提出された出願書類・入学検定料は、返却・返金できません。
- 本校窓口にご持参いただくこともできます。その場合、入学検定料は現金でも受け付け可能です。

**エコール 辻 東京 総合入学案内係**  
〒186-0003 東京都国立市富士見台2-13-3  
**☎0120-71-1305**

**エコール 辻 大阪 総合入学案内係**  
〒545-0053 大阪市阿倍野区松崎町3-16-3  
**☎0120-24-2418**

**午前9時～午後5時(土曜日・日曜日・祝日・休校日を除く)**  
※本校内で開催される「オープンキャンパス」「進学相談会」開催時は、曜日に関わらず受け付けます。

■併願制度 申請 （必ず、本誌P12をご確認のうえ申請をしてください）

私は、大学・短期大学・公務員試験との併願受験を希望します。  はい

併願受験をする 大学・短期大学・公務員試験種類 <small>（空欄不可）</small>	合格発表日 <small>（空欄不可）</small>
天王寺農工 <small>（大学）</small> 短期大学 試験	2022年 2月 3日

※第一志望のみ、記入すること  
※短期大学・大学の場合、字校名のみ記入すること（学部・課程の記入不要）

○検定料

検定料を納入後、以下に該当する納入証明書を貼り付けてください。

納入証明書	
郵便局 窓口	受付支店日付印のある 「郵便振替払込受付証明書(お客様用)」 <small>※「振替払込請求書受領証」はご本人控えのため、貼付不要です。</small>
郵便局 ATM	「ご利用明細票」(感熱紙)

検定料納入証明書  
貼付欄  
(折り曲げ可)

入学検定料(20,000円)を  
納入した証明になります。  
必ず貼り付けてください。

併願制度は[一般入試]での出願に適用されます。詳細については、本誌P12をご確認ください。

学校名(公務員試験種類)・合格予定日が空欄の場合、申請は無効となります。

第一志望校名のみ記入してください。(学部・課程は記入不要)

以下(検定料の納入方法)をご確認いただき、納入証明書を貼り付けてください。  
※指定枠内に収まらない場合は、折り曲げてください。

## ■ 入学検定料の納入方法

### 郵便局窓口（現金） 払込手数料は、各自でご負担ください

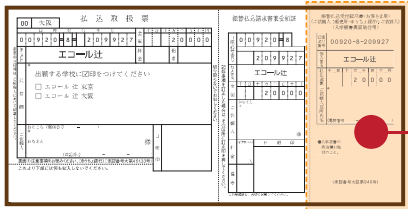

- 1 払込取扱票(巻末添付)の太枠内に必要事項を記入し、窓口で納入してください。  
※必ず、出願者ご本人の情報をご記入ください。
- 2 納入後に窓口から受け取る振替払込受付証明書を願書裏面に貼り付けてください。

### 郵便局ATM（現金） 払込手数料は、各自でご負担ください

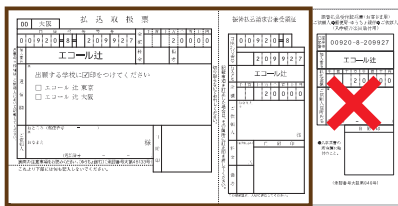

- 1 払込取扱票(巻末添付)の太枠内に必要事項を記入してください。  
※必ず、出願者ご本人の情報をご記入ください。
- 2 郵便局のATMを操作してください。  
タッチパネル **ご送金** ▶ **払込書でのご送金** ▶ **次へ**  
▶ 払込書を投入し、案内に従って納入してください。

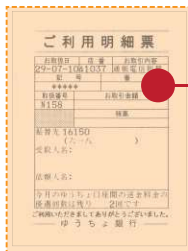

- 3 納入後に出力される「ご利用明細票」(感熱紙)を願書裏面に貼り付けてください。

ゆうちょ銀行に口座をお持ちの方は、電信振替も可能です。電信振替では払込取扱票(巻末添付)は使用できません。

口座記号番号	00920-8-209927
加入者名	エコー社

※電信振替を利用した場合、領収証は出ません。本校までご一報ください。  
☎ 06-6629-6621 (平日9:00~17:00)