

# 2021

## 入学要項〈留学生\*入試〉

\*在留資格「留学」で入学する者

Tsuji  
Culinary  
Institute

### 辻調理師専門学校 創立1960年

高度調理技術マネジメント学科	[ 3年制 ]	
調理技術マネジメント学科	[ 2年制 ]	※文部科学大臣認定 職業実践専門課程
調理師本科	[ 1年制 ]	
日本料理クリエイティブ経営学科	[ 2年制 ]	
日本料理本科	[ 1年制 ]	

Tsuji  
Institute of  
Pâtisserie

### 辻製菓専門学校 創立1984年

製菓技術マネジメント学科	[ 2年制 ]	※文部科学大臣認定 職業実践専門課程
製菓衛生師本科	[ 1年制 ]	

※文部科学大臣認定  
職業実践専門課程

企業その他関係機関との連携の下、職業に必要な実践的かつ専門的な能力を育成することを目的とし、  
文部科学大臣に認定された課程

日本語

한국어

繁體中文

简体中文

English

# .tsuji

料理のチカラを学びとる

辻調理師専門学校 〒545-0053 大阪市阿倍野区松崎町3-16-11

辻製菓専門学校 〒545-0053 大阪市阿倍野区松崎町3-9-23

留学生入学案内係

日本国内より ☎0120-24-2418

日本国外より (+81)6-6629-0208

Mail [ryugakusei@tsuji.ac.jp](mailto:ryugakusei@tsuji.ac.jp)

Global site <https://www.tsuji.ac.jp/en/>

English 한국어 繁體中文 简体中文

我們追求對本校之「辦學精神」有所共鳴，  
並符合【招生方針】的學生。



## 辦學精神

# Docendo Discimus

## 教學相長

### 辦學精神（說明）

「Docendo Discimus」為拉丁格言，意即「教學相長」，其涵義是：在教別人的同時也能增長自己的學問。據說是出自古代羅馬哲學家塞內卡寄給友人信件中的某段，收錄於其著作《倫理書信集》之中。

自辻調集團創辦人——辻靜雄 1960 年於大阪阿倍野創辦辻調理師學校（現辻調理師專門學校之前身）以來，便將「Docendo Discimus」奉為體現思想與活動的教育信條，至今仍是綿延不絕<sup>※1</sup>地在教職人員間傳承的辦學精神。

對於「Docendo Discimus」的精神，辻靜雄總是滿懷熱情地說道：「所謂學校，是透過授課將教職人員具備的所有知識與技能悉數傳授給學生，而教職人員則持續重新自主學習的地方。

學生之所以會努力學習，是因為我們教職人員也不間斷地努力學習。烹飪與製菓原本就無終點可言。

要以此為業的人，一輩子都得努力學習。」

「Docendo Discimus」是我們教職人員的驕傲<sup>※2</sup>與箴戒<sup>※3</sup>，而這句話也蘊含著此般心願：「希望繼承這份精神的畢業生們實際從事烹飪與製菓業時，也能持續自主學習，在培育後進的同時亦牽動<sup>※4</sup>業界發展。」

※1 綿延不絕：未曾中斷，穩健持續之狀態    ※2 驕傲：自負、自尊    ※3 箴戒：為了不犯下過錯，於事前給予的提醒    ※4 牽動：引領向前

## 本校追求之學生願景（招生方針）

- [1] 對本校特有之辦學精神有所共鳴，有強烈意願在本校學習者
- [2] 自主率先<sup>※5</sup>學習，充滿習得高級別知識與技能之熱情者
- [3] 即使遭遇困難仍不放棄，努力成就學業<sup>※6</sup>，下定決心從事食品業界工作者

※5 率先：於人前帶頭行事；主動進行某事    ※6 成就：願望等之實現；事物如期待中順利完成

## 目錄

■ 辦學精神與本校追求之學生願景 .....	40
■ 招生學科、招生名額、學科概要、取得證照（資格） .....	41・42
■ 入學時期、入學考試類別、報名資格、報名期間、招生對象、受理方法 .....	43
■ 報名文件、評選方法、入學考試時間、學費繳納期限、錄取與否通知 .....	44
■ 入學手續、放棄入學 .....	45
■ 學費（繳納金額、繳納時間、繳納方法） .....	46
■ 學費之外其他所需各種費用 .....	47
■ 法國分校留學課程、雙證書課程 .....	48
■ 獎學金制度、學費減免制度、獎勵費 .....	49～51
■ 在辻調理師專門學校學習時的相關事項 <sup>※</sup> .....	13・14
■ 在辻製菓專門學校學習時的相關事項 <sup>※</sup> .....	15
■ 報名方法 .....	52～55
■ 檢定費的繳納方法 <sup>※</sup> .....	21～23

※…只有日文版

# 招生學科、招生名額、學科概要、取得證照 (資格)

## ■ 招生學科・招生名額・學科概要

### 辻調理師專門學校

學 科	招生名額	修業年限	學科概要
高度調理技術 餐飲經營管理學科	<b>[40名]</b> 招生中	<b>3年</b> 2021年4月上旬~ 2024年3月上旬	3年制的高度調理技術餐飲經營管理學科目標在於，將料理的技術發揮到最高水準，並透過餐飲培育出推動世界及社會的廚師為主。藉由烹飪，表達出自己的想法，並和其他領域的專家共同合作促進發展，成為能夠創造新的文化或商業創作上做出貢獻的人才。因此，本學科課程除了培育高度調理技術等「創造力」，也會徹底重視探索人與社會和食物的關聯，藉由烹飪表達出自己主題的「思考能力」。這是一門為了擁有遠大志向的學生而設立的學科。
調理技術 餐飲經營管理學科	<b>[360名]</b> 招生中	<b>2年</b> 2021年4月上旬~ 2023年3月上旬	調理技術餐飲經營管理學科目標在於，透過2年時間的學習，提高專業能力，實現自己的理想。第1學年將學習所有領域的基礎技術。第2學年起，決定自己的專攻領域，並透過反覆練習與運用來提高專業性。除了烹飪技術外，也提供豐富的經營管理與溝通能力養成課程。我們將培育能夠全面學習烹飪並有助於促進烹飪行業發展的人才。 ※第2學年的專攻班之分配，將依據學生志願調查，並綜合考量第1學年的成績、出席狀況來決定專攻班級。
調理師本科	<b>[160名]</b> 招生中	<b>1年</b> 2021年4月上旬~ 2022年3月上旬	調理師本科的最大特色是在1年的有效時間內，可習得法式、義式、日式、中式料理及糕點製作並掌握基礎技術。在這裡獲得的技術和知識以及自發性持續學習的態度，將會是未來的基礎，也是身為廚師不可或缺的寶藏。目標是成為擁有多樣化的觀點，能持續活躍於烹飪行業的意志堅強的人才。  ● <b>烹飪班</b> 學習法式、義式、日式、中式等各式餐點以及糕點製作，並掌握各項基本技術。培育身為廚師的基礎。  ● <b>烹飪班法國分校留學課程</b> 利用1年時間在調理師本科掌握烹飪的基本知識後，前往辻調集團法國分校留學。如入學時選擇本課程，即可於在學期間參加特別支援班。  ● <b>烹飪班雙證書課程</b> 在『雙證書班』，將利用2年的時間學習烹飪和糕點製作兩種技術。第1年學會烹飪技術後，第二年可入學『製菓衛生師本科』學習糕點製作技術。  ● <b>在職專班</b> 專門以在職人士為對象的班級
日本料理 創意管理學科	<b>[80名]</b>	<b>2年</b> 2021年4月上旬~ 2023年3月上旬	第1年將學習日本料理所需的基本技能和知識。 第2年進一步提升在第1年學會的技能和知識，培養不只能重現菜色更能創造新菜色的能力。此外，以國際性觀點看待事物，充分掌握創業和經營管理知識。
日本料理本科	<b>[80名]</b>	<b>1年</b> 2021年4月上旬~ 2022年3月上旬	透過以實習為主的課程，學習日本料理所需的基本技能和知識，並發展性地培養製作「壽司」和「天婦羅」等專門菜色的能力，力爭成為即戰型人才。

## 辻製菓專門學校

學 科	招生名額	修業年限	學科概要
製菓技術 餐飲經營管理學科	<b>[360名]</b>	<b>2年</b> 2021年4月上旬~ 2023年3月上旬	製菓技術餐飲經營管理學科的目標在於，透過2年的學習精進技術，並培育豐富的知識與專業意識。第1學年學習基礎技術。第2學年決定好專攻領域，反覆練習基本技能並提高技術能力。透過豐富的實習與理論，將教養課程互相結合，培養會思考並理解「為什麼要這麼做」且在現場自發性採取行動的人才。 ※第2學年的專攻班之分配，將依據學生志願調查，並綜合考量第1學年的成績、出席狀況來取決專攻班級。
製菓衛生師本科	<b>[144名]</b>	<b>1年</b> 2021年4月上旬~ 2022年3月上旬	製菓衛生師本科是想成為西點、烘焙、和菓子等職人的「最速課程」。在短暫的1年時間內接觸從西式糕點、和菓子到麵包製作等各種糕點的世界，了解個中美味，並集中學習基本技術與知識。教導從器具的使用方法到如何塗抹奶油、如何擠壓等基本技術，還會追求面對工作時的心理體悟以及態度。 並可習得多樣化的觀點，掌握能夠持續活躍於業界的基本能力，在業界成為意志堅強的人才。 ----- ●製菓班 透過從西式糕點、和菓子到麵包製作的多樣化課程，掌握各自的基本技術與知識，培育成為糕點師的基礎。 ●製菓班法國分校留學課程 利用1年的時間在日本學習糕點製作的基礎技術後，前往辻調集團法國分校留學。如在入學時選擇本課程，即可於在學期間參加特別支援班。 ●製菓班雙證書課程 在『雙證書班』，將利用2年的時間學習糕點製作和烹飪兩種技術。第1年學會糕點製作技術後，可入學辻調理師專門學校『調理師本科』學習烹飪技術。

## ■ 上課時間、休假日

【上課時間】 週一～週五

H.R. 9:00 ~

上課 9:10 ~ 16:20

【休假日】 週六、週日、國定假日

及寒暑假、春假

(週六有可能上課)

## ■ 取得證照 (資格)

辻調理師專門學校	學 科・班	取得證照
	高度調理技術餐飲經營管理學科	完成規定課程者，可以取得廚師證照。 ※另有其他可取得之證照和頭銜，請參閱學校宣傳冊。
	調理技術餐飲經營管理學科	
	調理師本科	無法取得廚師證照。 ※關於可取得之證照，請洽詢綜合招生洽詢處。
	烹飪班 在職專班	
日本料理創意管理學科		
日本料理本科		
辻製菓專門學校	學 科	取得證照
	製菓技術餐飲經營管理學科	完成第1學年課程者，可取得製菓衛生師的應試資格。 並於第2學年參加製菓衛生師考試。 ※另有其他可取得之頭銜，請參閱學校宣傳冊。
	製菓衛生師本科	完成製菓衛生師本科規定課程者， 可取得製菓衛生師的應試資格。

# 入學時期、入學考試類別、報名資格、報名期間、招生對象、受理方法

## ■ 入學時期 2021年4月

## ■ 入學考試類別 留學生入學考試/AO入學考試

※AO入學考試僅適用於日本高中、短大、大學的在校生。報名AO入學考試者另有入學要點。詳細資訊請聯繫留學生招生洽詢處。

## ■ 報名資格 符合下列A及B者(B僅需符合1~5之任何一項條件)

報名資格	
A	在日本國外已修畢12年以上學校教育者。 (※原則上需要修畢第12年的正規學校教育。) 另外,為了基於入學日本大學前,需要修完日本的文部科學大臣所指定準備教育課程。
B	1 於日本語教育機構學習半年以上(僅限認定課程)者。 ※(附錄)第2次報名至2021年3月之前“於日本語教育機構學習半年以上(僅限認定課程)者” 日本語教育機構 《根據出入國管理局及難民認定法第7條第1項第2號基準規定,並依照省令規定之留學在留資格相關基準而制定的日文教育機構》中所指定的日文教育機構。
	2 日本語能力試驗(JLPT)已通過N1或N2者。 「日本語能力試驗」 在日本國內由財團法人日本國際教育支援協會(JEES)舉辦。 另外,在海外則由日本國際交流基金會(Japan Foundation)在當地機構協助下舉辦。
	3 日本留學試驗(EJU)之日文科目超過200分者。 日本留學試驗 由獨立行政法人日本學生支援機構(JASSO)於日本國內及海外舉辦。
	4 BJT商務日語能力考試得分超過400分者。 由公益財團法人日本漢字能力檢定協會舉辦。
	5 於日本學校教育法第1條所規定(幼稚園除外)的日本學校受過1年以上教育者。 (包含短大、大學1年以上別科日語課程)

## ■ 報名期間、招生對象、受理方法

	報名期間	招生對象	受理方法
第1次招生	9月1日(週二)~9月8日(週二)須送達	所有符合報名資格的留學生 (居住於日本國內者/居住於日本國外者)	報名期間提交的申請書全部受理
第2次招生	10月5日(週一)~10月9日(週五)須送達		
第3次招生	10月12日(週一)~12月18日(週五)須送達	符合報名資格的居住日本國外及持「特定活動(打工度假)」在留資格之停留者	即使尚處於報名期間,但只要人數達到名額上限,即截止報名。
	3月8日(週一) 10月12日(週一)~2月19日(週五)須送達 ※(附錄)受這次新冠肺炎疫情的影響,2021年入學考試要項變更如上。	符合報名資格的居住日本國內者(惟持「特定活動(打工度假)」在留資格之停留者除外)	

※各招生期間的最後一天將於17:00結束受理。

# 報名文件、評選方法、入學考試時間、學費繳納期限、錄取與否通知

## ■ 報名文件 ※若文件未備齊則無法受理報名。敬請多加注意

	必要文件	備註
1	入學申請書	請參考P.53~54的填寫範例仔細填寫,不要有遺漏 *請使用黑色墨水或原子筆填寫。禁用可擦拭原子筆
2	指定題目作文	
3	檢定費匯款證明書	參考P.21~22 ※居住於日本國外者,請參照P.23(僅有日語)
4	畢業證明書(正本) 或 畢業證書(影本)	高中或大學畢業之證明文件(母語或英文版) ※若非以英語記載之畢業證明文件,須附上日語翻譯。 (在日本國外已修畢12年以上學校教育之證明,或符合1981年文部省所發布第153號之證明)
5	(提出右記中已具資格之文件全部) ※尚在日本語教育機構就學者及曾經就讀者, 請務必繳交「a」。	a.由日本語教育機構頒發之證明書(1)及(2) (1)成績、出席證明書 (2)畢業(或預定畢業)之證明書 b.日本語能力試驗(JLPT)之日本語能力認定書 (N1或N2<舊制1級及2級>),或合否結果通知書 ※若時間來不及,可於繳交日本語能力認定書前,先繳交日本語能力試驗成績通知書(記載得分的證明)即可。 c.日本留學試驗(EJU)之成績通知書 (日文科目讀解、聽解、聽讀解合計200分以上) d. BJT商務日本語能力試驗成績證明書(400分以上) e. 於日本學校教育法第1條規定(幼稚園除外)的日本學校受過1年以上教育之證明。
6	留學生履歷表	夾於本刊中(請參考 P.55填寫範例)
7	准考證明信片	夾於本刊中(請參考 P.55填寫範例)

## ■ 評選方法、入學考試時間、學費繳納期限



報名期間	入學考試日期		學費繳納期限
第1次招生 [9/1~9/8]	①9月22日(週二、國定假日) 居住於日本國內者 ②9月26日(週六) 居住於日本國外者 ③9月27日(週日) 居住於日本國內者	本校將從左側①②③的日程中指定一天。	10月30日(週五)-嚴守
第2次招生 [10/5~10/9]	10月24日(週六)		11月20日(週五)-嚴守
第3次招生 [10/12~各指定日]	11月以後每個月舉辦	受理報名後將通知考試日期。	收到錄取通知後兩週以內-嚴守

註:1年僅可報名1次

- 以准考證明信片通知考試日期。第1次招生將在9月中旬寄出。
- 關於入學考試時間,若文件未備齊,有可能無法在指定日期應試。
- 考試時如需取得日本入境簽證,請自行申請簽證。
- 學費繳納期限指的是依據報名期間所定的學費繳納期限。(繳納金額請參照P.46)

## ■ 錄取與否通知

評選後兩週內將郵寄錄取與否通知。(若報名文件未備齊將無法寄送通知)

# 入學手續

## ■ 入學手續

1	繳交「學生證記載事項確認單」	請於收到錄取通知後2週內繳交。 ● 附在錄取通知內。 ● 請確認內容並填寫所有必要事項後再寄回。
2	繳納學費	請於各報名期間所定的學費繳納期限內, 依希望的繳納方法(次數)繳納學費(請參照P.44評選方法、入學考試時間、學費繳納期限)。
3	在留期間更新或變更、 在留資格認定	學費繳納後, 本校即會寄發入學許可書。 * 居住於日本國內者 * ● 若於就讀本校之前在留資格期滿時 請自行(或由日本語學校)申請在留資格「留學」之變更或更新。 申請時所需的「所屬機關等作成用」資料由本校製作完成後, 於1月中旬郵寄。 此外, 申請時需要日本語學校最新之證明書(成績、出席證明書等) ● 若在留資格「留學」於就讀本校之前尚未期滿 入學後若需要更新時, 亦可由學校代為申請。  * 居住於日本國外者 * 本校會以錄取者代理人身分向入境管理局申請辦理在留資格認定證的交付手續。 (預定於12月申請) 本校收到在留資格認定證明書後, 與入學許可書一同郵寄給錄取者。請錄取者攜帶在留資格認定證明書及護照至母國日本大使館或領事館, 申請留學簽證。
4	入學前學習計畫須知	目的為在入學前展開基礎學習。
5	入學前須知	將會郵寄入學儀式相關信息、廚師服及教科書、菜刀教材組等購買方法之詳細說明資料。 (約為2月上旬)

# 放棄入學

報名後如因諸般事由欲放棄入學, 請依照下述步驟進行相關手續。

### ● 手續申辦方法

- ① 請聯絡辻調集團入學事務室。 ☎06-6629-6621
- ② 由本校寄發「入學放棄書」。
- ③ 請填寫②之必要事項並蓋章後, 在期限內連同錄取通知一併寄回下列地址。  
【寄回地址】 〒545-0053 大阪市阿倍野區松崎町3-16-11 辻調グループ 入学事務室宛  
【截止日期】 2021年3月24日(週三) ※最後一天於下午5點截止受理

### ● 關於退還學費

- 繳納金額中的入學金(25萬日圓)恕不予退費。
  - 於規定期限內完成申辦手續後, 除了入學金以外的費用皆可退還。
- ※入學前因居留資格「留學」不被認可而放棄入學時, 將退還包含入學金在內的金額。  
(但不包含入學檢定費)

# 學費 (繳納金額、繳納時間、繳納方法)

## 學費 ※學費已包含所有材料費。

### 辻調理師專門學校

課程	學年	金額	明細			
			入學金	教育充實費	授課費	實習費
3年課程 高度調理技術餐飲經營管理學科	第1學年	1,916,000日圓	250,000日圓	100,000日圓	1,026,000日圓	540,000日圓
	第2學年	1,650,000日圓	-	50,000日圓	1,040,000日圓	560,000日圓
	第3學年	1,524,000日圓	-	50,000日圓	1,034,000日圓	440,000日圓
2年課程 調理技術餐飲經營管理學科	第1學年	1,916,000日圓	250,000日圓	100,000日圓	1,026,000日圓	540,000日圓
	第2學年	1,874,000日圓	-	50,000日圓	1,200,000日圓	624,000日圓
1年課程 調理師本科		2,170,000日圓	250,000日圓	100,000日圓	1,090,000日圓	730,000日圓
2年課程 日本料理創意管理學科	第1學年	1,916,000日圓	250,000日圓	100,000日圓	940,000日圓	626,000日圓
	第2學年	1,874,000日圓	-	50,000日圓	1,100,000日圓	724,000日圓
1年課程 日本料理本科		2,170,000日圓	250,000日圓	100,000日圓	970,000日圓	850,000日圓

### 辻製菓專門學校

課程	學年	金額	明細			
			入學金	教育充實費	授課費	實習費
2年課程 製菓技術餐飲經營管理學科	第1學年	1,916,000日圓	250,000日圓	100,000日圓	1,026,000日圓	540,000日圓
	第2學年	1,874,000日圓	-	50,000日圓	1,200,000日圓	624,000日圓
1年課程 製菓衛生師本科		2,170,000日圓	250,000日圓	100,000日圓	1,090,000日圓	730,000日圓

高度調理技術餐飲經營管理學科

學年	繳納時點	繳納方法			
		錄取時(第1次)	分4次付清第2次	分4次付清第3次 分2次付清第2次	分4次付清第4次
第1學年	原則上為收到錄取通知後兩週內	2021年6月末	2021年9月末	2021年12月中旬	
	1次付清	1,916,000日圓	-	-	
	分2次付清	1,133,000日圓	-	783,000日圓	
	分4次付清	741,500日圓	391,500日圓	391,500日圓	
第2學年	2022年3月中旬	2022年6月末	2022年9月末	2022年12月中旬	
	1次付清	1,650,000日圓	-	-	
	分2次付清	850,000日圓	-	800,000日圓	
	分4次付清	450,000日圓	400,000日圓	400,000日圓	
第3學年	2023年3月中旬	2023年6月末	2023年9月末	2023年12月中旬	
	1次付清	1,524,000日圓	-	-	
	分2次付清	787,000日圓	-	737,000日圓	
	分4次付清	418,500日圓	368,500日圓	368,500日圓	

製菓技術餐飲經營管理學科  
日本料理創意管理學科  
調理技術餐飲經營管理學科

學年	繳納時點	繳納方法			
		錄取時(第1次)	分4次付清第2次	分4次付清第3次 分2次付清第2次	分4次付清第4次
第1學年	原則上為收到錄取通知後兩週內	2021年6月末	2021年9月末	2021年12月中旬	
	1次付清	1,916,000日圓	-	-	
	分2次付清	1,133,000日圓	-	783,000日圓	
	分4次付清	741,500日圓	391,500日圓	391,500日圓	
第2學年	2022年3月中旬	2022年6月末	2022年9月末	2022年12月中旬	
	1次付清	1,874,000日圓	-	-	
	分2次付清	962,000日圓	-	912,000日圓	
	分4次付清	506,000日圓	456,000日圓	456,000日圓	

製菓衛生師本科  
日本料理本科  
調理師本科

學年	繳納時點	繳納方法			
		錄取時(第1次)	分4次付清第2次	分4次付清第3次 分2次付清第2次	分4次付清第4次
第1學年	原則上為收到錄取通知後兩週內	2021年6月末	2021年9月末	2021年12月中旬	
	1次付清	2,170,000日圓	-	-	
	分2次付清	1,260,000日圓	-	910,000日圓	
	分4次付清	805,000日圓	455,000日圓	455,000日圓	

## ■ 繳納方法等

- 入學金及學費繳納方法請確認與錄取通知一同寄達的資料。
- 可選擇1次付清、分2次付清、分4次付清。分期付款的學費總金額不變。
- 超過期限後，若入學手續仍未辦妥，或本校未接獲聯絡，將認為放棄入學。  
※因諸般事由欲放棄入學者，請參照P.45。

# 學費之外其他所需各種費用

將會於2月上旬郵寄關於學費之外其他所需各種費用(各種教材的申請和購買方法)之說明資料。

## 辻調理師專門學校

		金額	明細
3年課程	高度調理技術餐飲經營管理學科	第1學年	230,000圓左右 教科書、廚師服1套、菜刀組、Compitum(辻調集團學校校友會)會費 學生意外傷害保險、上課用電腦(指定機種,將屬個人所有) 入學前學習用的課題書籍(入學前自行購買當作參考書)
		第2學年	21,000圓左右 教科書、廚師鞋、學生意外傷害保險
		第3學年	11,000圓左右 學生意外傷害保險、調理師證照取得相關費用
2年課程	調理技術餐飲經營管理學科	第1學年	215,000圓左右 教科書、廚師服1套、廚師鞋、菜刀組、Compitum(辻調集團學校校友會)會費 學生意外傷害保險、上課用電腦(指定機種,將屬個人所有)
		第2學年	30,000圓左右 教科書、學生意外傷害保險、調理師證照取得相關費用
1年課程	調理師本科	150,000圓左右	教科書、講義印刷費、廚師服1套、菜刀組、校外學習費 Compitum(辻調集團學校校友會)會費、學生意外傷害保險、 調理師證照取得相關費用
2年課程	日本料理創意管理學科	第1學年	270,000圓左右 教科書、廚師服1套、菜刀組、Compitum(辻調集團學校校友會)會費 學生意外傷害保險、上課用電腦(指定機種,將屬個人所有)
		第2學年	15,000圓左右 教科書、學生意外傷害保險
1年課程	日本料理本科	150,000圓左右	教科書、廚師服1套、菜刀組、Compitum(辻調集團學校校友會)會費 學生意外傷害保險

- 高級調理技術餐飲經營管理學科(3年課程)、調理技術餐飲經營管理學科(2年課程)、日本料理創意管理學科(2年課程)所使用的電腦機種等會在入學前通知。
- 高級調理技術餐飲經營管理學科(3年課程)、調理技術餐飲經營管理學科(2年課程)設有進修課程、前往進修企業地點的交通費用須另行支付。

## 辻製菓專門學校

		金額	明細
2年課程	製菓技術餐飲經營管理學科	第1學年	90,000圓左右 教科書、廚師服1套、製菓教材組、Compitum(辻調集團學校校友會)會費 學生意外傷害保險
		第2學年	23,000圓左右 教科書、學生意外傷害保險、製菓衛生師證照取得相關費用
1年課程	製菓衛生師本科	90,000圓左右	教科書、廚師服1套、製菓教材組、Compitum(辻調集團學校校友會)會費 學生意外傷害保險

- 上述表格為去年為例的資料，僅供參考。(內容及金額可能有所變更)
- 為了讓學生可以安心致力於學業，除了在校時間，並可提供全天24小時日常生活保障支援的「學生24小時意外傷害保險」。每位入學新生均需要加入「學生24小時意外傷害保險」。
- 金額會因所購買的廚師服件數、菜刀組內容而異。
- 另外設有自願性別科研究講座、進修旅行，參加費用須另行支付。

# 法國分校留學課程 (1年+留學)

## 法國分校留學課程

- 辻調理師專門學校調理師本科或是辻製菓專門學校製菓衛生師本科畢業後，前往辻調集團法國(里昂)分校留學的課程。
- 免除法國分校的入學考試。
- 第1年入學起即可參加1年的「留學生活支援課程」。
- 為法國分校留學獎學金制度對象。
- 將於第1年在校就讀期間，舉辦留學手續等相關赴法說明會。

## 學費、各種費用(以2020年度為例)

項目	金額	備註
授課費	1,398,000日圓	
實習費	1,140,000日圓	
住宿費	510,000日圓	含水電費、假日的伙食費
簽證、居留許可申請費	60,000日圓	各項申請費用和健檢費用等
研修制度 <sup>*</sup> 管理費用	150,000日圓	研修中的24小時支援全套費用
合計	3,258,000日圓	

## 學費之外其他所需各種費用(以2020年度為例)

項目	金額	備註
海外留學生保險	150,810日圓~	
來回機票(以團體搭乘為例)	189,000日圓	※須另行加計燃油附加費
其他 <sup>※1</sup>	20,000日圓	
研修時的生活費 <sup>※2</sup>	法國料理研究課程生 月平均 10,000日圓~20,000日圓 製菓研究課程生 月平均 20,000日圓~30,000日圓	

※1 實習用長褲、服務課程用上衣、黑襪、短帽等。

購買物品因第1學年就讀學校而異，詳情將於赴法說明會時說明。

※2 研修中的住宿將由店家提供。另外，研修店家有可能向學生支付從法國法規規定的固定金額中扣除住宿費用和伙食費用後的「研修津貼」。

- 減免法國分校的入學金(150,000日圓)及教育充實費(150,000日圓)
- 本課程雖是以前往法國分校留學為前提之課程，然而亦可能因第1年在校就讀時之成績、出席天數、健康狀態等因素而導致無法前往當地留學。
- 修畢法國分校本科課程後的實地研修將由法國分校評選審查後決定。
- ☆ 即使就讀「法國分校留學課程」以外的學科也能赴法國分校留學。入學後將舉辦升學說明會。

# 雙證書課程 (1年+1年)

## 雙證書課程是指

- 辻調理師專門學校調理師本科畢業後可入學辻製菓專門學校製菓衛生師本科的課程就讀。或是辻製菓專門學校製菓衛生師本科畢業後可入學辻調理師專門學校調理師本科的課程。
- 目標為利用2年的時間掌握烹飪和製菓各自的技術和知識，以擴大未來職涯的選項。

## 證照

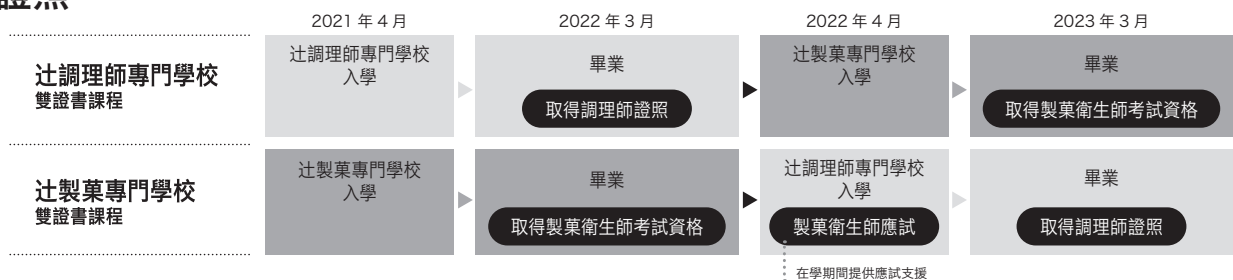

## 學費、各種費用

進入下一學年度後將減免入學金(250,000日圓)及教育充實費(100,000日圓)

第1年(2021年度)		第2年(2022年度)	
辻調理師專門學校 或 辻製菓專門學校	入學金	250,000日圓	免除
	教育充實費	100,000日圓	免除
	授課費	1,090,000日圓	1,090,000日圓
	實習費	730,000日圓	730,000日圓
	合計	2,170,000日圓	1,820,000日圓

○ 關於學費以外的費用說明，將確定入學後，將予以通知。

# 獎學金制度、學費減免制度、獎勵費

## 獎學金制度【無須償還】

### 料理檢定、菓子檢定資格特待生獎學金制度

入學前申請/入學前決定是否支付

▶▶▶ 支援於本校舉辦的料理檢定、菓子檢定取得優異成績，並且將來可能成為有用人才者念書的制度

#### 概要

申請資格	以進入本校就讀前取得本校建議的「料理檢定2級」以上資格者，或是取得「菓子檢定2級」資格者，並且在特待生獎學金評選考試中取得優異成績，作為特待生入學者為對象 ※可與其他獎學金制度合併使用
支付金額	100萬日圓
名額	辻調理師專門學校(11名以內) / 辻製菓專門學校(6名以內)
申請方法	請郵寄申請資料至綜合招生洽詢處
申請期間	2020年7月1日(週三)~ 9月30日(週三)
繳交資料	①申請書 ②履歷表(一份兩張) ③作文(一份兩張) ④檢定2級以上的合格證書影印本 ※合格證書以外的申請資料請到學校官網下載 (檢定事務局將於檢定考試後3週內郵寄合格證書)
評選方法	●第1次文件審查 2020年10月底(以履歷表和作文進行評選。將於10月底通知1次審查合格者) ●第2次面試審查 2020年11月~12月(於大阪或是東京各分校舉辦)
獲選發表時間	特待生將於2020年12月底決定、通知

#### ★僅限留學生★

### 留學生獎學金制度

入學後申請/入學後決定是否支付

▶▶▶ 提供獎學金給入學後(在校期間)認真學習的留學生的制度

#### 概要

申請資格	以2021年4月進入下述學校就讀，且有意申請本獎學金的留學生為對象(2020年度在校生除外) 【辻調理師專門學校】 ●全學科 【辻製菓專門學校】 ●全學科
支付金額	15萬日圓
名額	辻調理師專門學校 數名/辻製菓專門學校 數名

※關於申請、評選、支付的方法將於入學後說明

### 法國分校留學獎學金制度

入學後申請/入學後決定是否支付

▶▶▶ 提供獎學金給報名法國分校留學課程，並在入學後(在校期間)認真學習的學生的制度

#### 概要

申請資格	以2021年4月進入下述學校就讀，且有意申請本獎學金的學生為對象 【辻調理師專門學校】 ●調理師本科烹飪班法國分校留學課程 【辻製菓專門學校】 ●製菓衛生師本科法國分校留學課程
支付金額	30萬日圓
名額	各校數名

※關於申請、評選、支付的方法將於入學後說明

## ■ 畢業生子女、兄弟姊妹學費減免制度

入學後申請/入學後決定

### 概要

申請資格	符合下述(1)或(2)任一條件者(但是2020年度以前的入學者除外) (1)為在校生及畢業生的子女、兄弟姊妹者 (2)和二親等以內的親屬同時入學,僅適用其中一位
學費減免額	15萬日圓
名額	名額不限(所有符合條件者皆可申請)

※關於申請方法及申請時間將於入學後說明。

## ■ 法國分校留學學費減免制度

入學後申請/入學後決定

### ▶▶▶ 減免報名法國分校課程者的學費的制度

### 概要

申請資格	以2021年4月進入下述學校就讀,並於畢業後到法國分校繼續就讀者為對象 【辻調理師專門學校】 ●全學科 【辻製菓專門學校】 ●全學科
學費減免額	30萬日圓(法國分校的入學金、教育充實費)
名額	名額不限(所有符合條件者皆可申請)
申請方法	將申請資料和法國分校報名資料一併郵寄或親自送到學校
申請期間	報名法國分校時
繳交資料	申請書(本校規定表格)
評選結果	隨附於錄取通知內

## ■ 雙證書課程學費減免制度

入學後申請/入學後決定

### ▶▶▶ 減免報名雙證書課程者的學費的制度

### 概要

申請資格	以2021年4月進入下述學校就讀者為對象 【辻調理師專門學校】 ●調理師本科烹飪班雙證書課程 【辻製菓專門學校】 ●製菓衛生師本科班雙證書課程
學費減免額	35萬日圓(就讀學校的入學金、教育充實費)
名額	名額不限(所有符合條件者皆可申請)
申請方法	將完整的申請資料隨附上第2學年度的升學報名資料一併郵寄或親自送達學校
申請期間	報名第2學年度升學學校時
繳交資料	申請書(本校規定表格)
評選結果	隨附於錄取通知內

## ■ 就讀姊妹校學費減免制度

入學後申請/入學後決定

### ▶▶▶ 減免報名調理師本科或製菓衛生師本科者的學費的制度

#### 概要

申請資格	以2021年4月進入下述學校就讀,並於2022年4月進入第2學年度學校就讀者為對象 【辻調理師專門學校】 ●調理師本科(烹飪班雙證書課程、烹飪班法國分校留學課程除外) 【辻製菓專門學校】 ●製菓衛生師本科(雙證書課程、法國分校留學課程除外)
學費減免額	35萬日圓(就讀學校的入學金、教育充實費)
名額	名額不限(所有符合條件者皆可申請)
申請方法	將完整的申請資料隨附上第2學年度的升學報名資料一併郵寄或親自送達學校
申請期間	報名第2學年度升學學校時
繳交資料	申請書(本校規定表格)
評選結果	隨附於錄取通知內

### ★僅限留學生★

## ■ 自費外國人留學生學習獎勵費

入學後申請/入學後決定是否支付

### ▶▶▶ 獨立行政法人日本學生支援機構提供的獎勵費

#### 概要

申請資格	以2021年度於下述學科就讀中,且有意申請本獎勵費的留學生為對象 ※詳細申請資格請自行查閱日本學生支援機構的官方網站 【辻調理師專門學校】 ●調理技術餐飲經營管理學科 【辻製菓專門學校】 ●製菓技術餐飲經營管理學科
支付金額	每月48,000日圓×12個月、每月48,000日圓×6個月(以2019年度為例)
名額	辻調理師專門學校數名 / 辻製菓專門學校數名(日本學生支援機構決定後聯絡本校)

※關於申請、評選、支付的方法將於入學後說明

# 報名方法

分為「網路報名」和「繳交入學報名表報名」兩種方法。

## ① 網路報名



網路報名相關問題洽詢處

☎ 0120-24-2418

### Step1 資料輸入前的準備

準備照片檔案(使用智慧型手機、數位相機拍攝的檔案)

※必須是3個月內拍攝的照片(脫帽上半身正面的室內拍攝照)

### Step2 請使用智慧型手機或電腦進入下述網址

辻調理師專門學校

<https://www.syutsugan.net/tsuji>

辻製菓專門學校

<https://www.syutsugan.net/seika>

### Step3 請詳細閱讀=網路報名流程=後點選網頁下方的「首次報名者」



### Step4 在「輸入接收註冊網址的電郵信箱」欄中輸入電子郵件信箱並送出



### Step5 系統已將註冊帳戶所需的「確認用網址」寄送至Step 4輸入的電子郵件信箱，請進入網址，輸入基本資料並進行報名註冊

### Step6 請於報名後一星期內繳交檢定費用(銀行Pay-easy/便利商店/信用卡)

請注意! 超過期限(報名日起一星期內)將無法繳費。

### Step7 請於報名後一星期內以簡易掛號寄出報名資料(報名表、指定題目作文以外)

※留學生履歷表及准考證明卡片請參考 P.55 的填寫範例。

※請利用本簡章最後隨附的報名用信封繳交資料。

## ② 繳交入學報名表報名

### ■ 報名表填寫範例

< 報名表封面 >

### 入学願書

〔記入日〕西曆 年 月 日

学校長 辻 芳樹 殿

希望校の学科・クラスに印をつけてください。

<b>辻調理師専門学校</b>	高度調理技術マネジメント学科	3年制	<input type="checkbox"/> OK
	調理技術マネジメント学科	2年制	<input type="checkbox"/> CM
	調理師本科	調理クラス ※	1年制 <input checked="" type="checkbox"/> CR
		キャリアクラス	<input type="checkbox"/> CR
<b>辻製菓専門学校</b>	日本料理クリエイティブ経営学科	2年制	<input type="checkbox"/> CR
	日本料理本科	1年制	<input type="checkbox"/> CJ
	製菓技術マネジメント学科	2年制	<input type="checkbox"/> PM
	製菓衛生師本科 ※	1年制	<input type="checkbox"/> PD

※辻調理師専門学校 調理師本科(調理クラス) / 辻製菓専門学校 製菓衛生師本科には、フランス校留学コースとダブルライセンスコースがあります。希望する方は、上記学科と右記コースに印をつけてください。

上記に入学を希望します。

※ボールペンで自筆にてご記入ください。

フリガナ	性別	生年月日
氏名	西曆	年 月 日 (才)
現住所 電話番号	TEL ( ) -	

学校名	所在地	修業年限	入学年月～卒業(就業)年月	卒業
小学校			西曆 年 月～ 年 月	<input checked="" type="checkbox"/> 卒業
中学校			西曆 年 月～ 年 月	<input checked="" type="checkbox"/> 卒業
高等学校			西曆 年 月～ 年 月	<input checked="" type="checkbox"/> 卒業 <input type="checkbox"/> 卒業見込 <input type="checkbox"/> 中退
高等学校卒業と同等の学力を認定する試験 合格年月(西曆 年 月)				
大学 短期大学 ( )			西曆 年 月～ 年 月	<input checked="" type="checkbox"/> 卒業 <input type="checkbox"/> 卒業見込 <input type="checkbox"/> 中退
専門学校			西曆 年 月～ 年 月	<input checked="" type="checkbox"/> 卒業 <input type="checkbox"/> 卒業見込 <input type="checkbox"/> 中退
日本語学校			西曆 年 月～ 年 月	<input checked="" type="checkbox"/> 卒業 <input type="checkbox"/> 卒業見込 <input type="checkbox"/> 中退

勤務期間	勤務先名
西曆 年 月～ 年 月	

※印 ……本校記入欄

（平成19年1月9日大専各連平18第102号社団法人大阪府専修学校各種学校連合会入学志願書に係る基準による）

\* 個人情報の取り扱いについて… 入学願書にご記入いただく個人情報は、本校への入学選抜及び入学後の学籍管理のみに使用し、他の目的には一切使用いたしません。詳細については、入学要項をご参照ください。

職業印欄

職業印欄

写真貼付欄  
(注意)  
・上半身貼付、4cm x 3cm  
・3カ所(顔・胸・腕)の位置を  
1枚用意し、この欄に貼付  
・写真の裏に氏名を  
ご記入ください

フランス校留学コース  
ダブルライセンスコース

フリガナ

氏名

現住所  
電話番号

TEL ( ) -

学校名

所在地

修業年限

入学年月～卒業(就業)年月

卒業

勤務期間

勤務先名

職業印欄

請貼上3個月以內拍攝的脫帽、無背景、五官清晰之證件照(4cm×3cm)。(在照片的背面寫上姓名)

請在欲報名之學校、學科(班級)的方框裡打勾。

希望就讀法國分校留學課程、雙證書課程者，請同時勾選此處。

從國外直接報名者請以英文填寫現在的居住地址。

請完整填寫小學和以上之學歷。將會確認是否已修畢12年以上學校教育。

如正在大學、短大就讀或是曾就讀者，請務必填寫科系名稱。

有工作經歷者請填寫最後一份工作的公司名稱，仍在職者則請填寫目前工作的公司名稱。※無須填寫兼職或打工經歷。

### ■ 入學報名表的繳交方法

- 請務必拿到郵局窗口交寄(不可直接丟郵筒)
- 請使用規定信封(簡章最後隨附)繳交。  
請將報名資料折成可放入信封內的大小(折成兩半或四半)。
- 所繳交的報名文件、入學檢定費皆無法退還。
- 可直接至本校窗口繳交報名文件，如親自前來可直接用現金繳納入學檢定費。

#### 総合入学案内係

〒545-0053 大阪市阿倍野区松崎町3-16-11  
早上9點～下午5點(週六、週日、國定假日、停課日不受理)

☎0120-24-2418

- 校內舉辦「開放校園參觀活動」、「就學諮詢會」時，無論是否為週六、日，一律可受理報名文件。

# ■ 報名表填寫範例

## < 報名表背面 >

### ○ 願書記入上の注意

学歴欄：小学校以降の学歴をすべて記入

職歴欄：現在勤めている勤務先名を記入(複数の職歴がある場合は最近のものを記入)

### ○ 検定料

検定料を納入後、以下に該当する納入証明書を貼り付けてください。

納入証明書	
郵便局 窓口	受付支店日付印のある 「郵便振替払込受付証明書(お客様用)」 <small>※「振替払込請求書兼受領証」はご本人控えのため、貼付不要です。</small>
郵便局 ATM	「ご利用明細票」(感熱紙)
コンビニエンス ストア	「領収書」など納入を証明する書類 (コピー可)
Flywireを利用した場合は こちらに☑してください (日本国外在住者のみ)	<input type="checkbox"/>

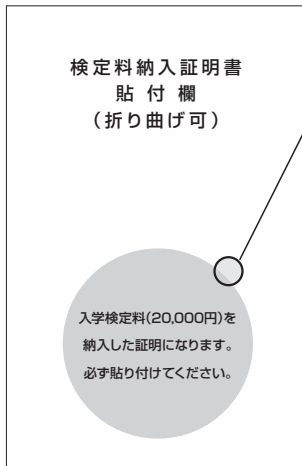

請参照P21~22,  
將匯款證明書貼上。

### ○ 進学アンケート (全出願者対象) ※ただし、フランス校留学コース出願者は除く

質問	該当するものに☑してください
卒業後にフランス校留学を検討していますか? <small>※あくまで現時点の希望調査です。</small>	<input type="checkbox"/> はい <input type="checkbox"/> いいえ

報名法國分校留學課程者  
無須回答。

### ○ 進級アンケート (辻製菓専門学校 製菓技術マネジメント学科出願者のみ回答してください)

質問	該当するものに☑してください
第2学年はどの専攻クラスを希望していますか? <small>※あくまで現時点の希望調査です。 なお、専攻クラスは第1学年の成績・出席状況などを総合的に勘案して決定します。 (決定予定時期：第1学年の2月頃)</small>	<input type="checkbox"/> 製菓総合クラス (2年間総合的に全ジャンルを学ぶ) <input type="checkbox"/> パティシエクラス (第2学年は洋菓子を専門的に学ぶ) <input type="checkbox"/> フーランジェークラス (第2学年は製/コンを専門的に学ぶ) <input type="checkbox"/> 和菓子クラス (第2学年は和菓子を専門的に学ぶ) <input type="checkbox"/> 今はわからない

僅限辻製菓専門学校  
製菓技術餐飲經營管理學科之  
報名者回答。

## 留學生履歷表填寫範例

### 填寫時的注意事項

- \* 填寫「留學生履歷表」時請參考〈範例〉。
- \* 請使用黑色原子筆(禁用可擦拭原子筆)填寫。

<個人情報の取り扱いについて>  
留學生身上書にご記入いただく個人情報は、本校への入学資格及び日本在留資格の確認に使用し、他の目的には一切使用いたしません。

留学生 身上書  
記入日: 年 月 日

フリガナ	姓 (Family Name)	名 (Given Name)	国籍・地域 (Nationality / Region)
氏名			生年月日 (Date of birth) <SEX>
Name in English ※(E-ポート発行の際に 記載してください)			年 月 日 <男女>
母国住所 Permanent Home address	postal code : TEL : E-MAIL :		
■日本国内に在住している場合はA,B,C,Eを記入してください。Fill in the following A,B,C and E. 日本国外に在住している場合はA,D,Eを記入してください。Fill in the following A,D and E.			
A: 旅券番号 Passport No.	有効期限 Date of expiration		
B: 在留資格 Types of status	有効期限 Date of expiration		
C: 在留カード番号 Residence card number			
D: 過去の出入国歴(日本国外在住者) Past entry into / departure from Japan 有・Yes / 無・No 上記で(有)を選択した場合 (Fill in the followings when the answer is "Yes") 回数 回 (times) 最近の出入国歴 The latest entry from 年 月 日 から 年 月 日 Year Month Day to Year Month Day			
E: 犯罪を理由とする処分を受けたことの有無 Criminal record (in Japan and overseas) 有・Yes / 無・No			
■家族(父母・兄弟・保証人/経費支弁者) Family or Guarantor / Supporter			
氏名 Name in English	本人との関係 Relationship ( )		
日本語、又は英語による連絡 contact in Japanese or English 日本語 Japanese (可 Yes / 不可 No) / 英語 English (可 Yes / 不可 No)			
住所 Address	TEL:		
氏名 Name in English	本人との関係 Relationship ( )		
日本語、又は英語による連絡 contact in Japanese or English 日本語 Japanese (可 Yes / 不可 No) / 英語 English (可 Yes / 不可 No)			
住所 Address	TEL:		
■経費支弁方法 Method of support to meet the expenses while in Japan			
学費 Tuition Fees	経費支弁者分 Supporter	円/年 Yen/per year	本人分 Self
生活費 Living Expenses	経費支弁者分 Supporter	円/年 Yen/per year	本人分 Self
経費支弁者名 Name of supporter	年 収 Annual income		円/年 Yen/per year
勤務先名 Place of Employment	TEL:		

請填寫母國的地址及電話號碼。

目前已居住在日本的留學生則不用填寫。

入學後如學校生活等發生問題時，會直接與您母國的家人聯絡，而非日本保證人，此為聯絡時的所需資訊。  
另外，當學費是以家人名義從國外匯款時，學校會查詢匯款名義，此為查詢時的所需資訊。

### 報名學科

1年課程：217萬日圓

報名2、3年課程

(第1學年學費)：191.6萬日圓

請填寫上述費用由經費支付者負擔的金額和由本人負擔的金額。

(填寫時請注意，經費支付者及本人所負擔的金額，兩者合計必須等於學費金額。)

請填寫入學後的生活費由經費支付者負擔的金額和由本人負擔的金額。請參考一個月的概略花費，換算成1年份生活費後填寫。

請將經費支付者的年收入換算成日圓。

學費由經費支付者負擔時，請務必填寫經費支付者的姓名及公司名稱。若經費支付者無職業時，請填寫學費及生活費計畫如何負擔，此情形不需填寫年收入。

請填寫可收取准考證的收件人資料。

※若居住於日本國外，請以英文填寫。

※如希望寄送到就讀中的日本語學校者，請填寫學校的地址。

## 准考證明信片填寫範例

郵便はがき

料金後納郵便

tsuji 料金のポストを呼びこ

重要

住所

氏名 様  
※記入例を参照のうえ、郵便番号・住所・氏名を記入してください。

受験票

学校記入欄	番号	
	カナ氏名	
	試験日時	年 月 日 ( ) 時 分 開始
	試験会場	(裏面地図参照)
	連絡先	(+81)-6-6629-0208
	持参物	・本受験票 ・筆記用具 —日本国外から直接入学試験に来る留学生のみ— ・入学検定料2万円・パスポート・顔写真のコピー1部 ・在留資格認定証明書交付申請書(写真付)

# 辻調理師専門学校での学びについて

## ～入学までに知っておいてほしいこと～

本校で学ぶにあたっては、授業の出席と成績評価等も重要となります。  
進級・卒業の認定要件を十分に理解して、学習に取り組んでください。

### 【進級・卒業認定の要件】次の1)と2)の要件を満たすこと

- 1)各科目において出席率が60%以上で、かつ学業成績の評価が100点満点中60点以上であること
- 2)進級または卒業に必要な総授業時間数の80%以上出席すること

※以下、調理師専門課程の教科科目及び授業時間数は2020年度のものです。

### (1)調理師専門課程 調理師本科 【調理クラス・キャリアクラス】

教育内容		教科科目	必選の別	規定時間数	年間授業時間数
規定	食生活と健康	食生活と健康	必修	90	90
	食品と栄養の特性	食品と栄養		150	150
	食品の安全と衛生	食品の安全と衛生		120	120
		食品の安全と衛生実習		30	30
	調理理論と食文化概論	調理理論と食文化概論		180	180
	調理実習	調理実習		300	300
総合調理実習	総合調理実習	90	92		
その他		飲食キャリア概論			30
規定科目授業時間数合計				960	962
卒業に必要な総授業時間数					992

### (2)調理師専門課程 調理技術マネジメント学科

教育内容		教科科目	必選の別	規定時間数	年間授業時間数		
					第1学年	第2学年	
規定	食生活と健康	食生活と健康	必修	90	90		
	食品と栄養の特性	食品と栄養		150	150		
	食品の安全と衛生	食品の安全と衛生		120	120		
		食品の安全と衛生実習		30	30		
	調理理論と食文化概論	調理理論と食文化概論		180	180		
	調理実習	調理実習		300	300		
総合調理実習	総合調理実習	90	92				
その他		飲食キャリア概論	必修		30		
		インターンシップ			32		
		HACCP演習					30
		マネジメント論					112
		調理技術理論					250
	高度調理技術実習	高度調理実習					252
	フードサービス実習	サービス					112
調理に関する国際コミュニケーション	料理のための外国語			56			
規定科目授業時間数合計				960	962		
年間授業時間数合計					1,024	812	
卒業に必要な総授業時間数						1,836	

### (3)調理師専門課程 高度調理技術マネジメント学科

教育内容		教科科目	必選の別	規定時間数	年間授業時間数				
					第1学年	第2学年	第3学年		
規定	食生活と健康	食生活と健康	必修	90	90				
	食品と栄養の特性	食品と栄養		150	150				
	食品の安全と衛生	食品の安全と衛生		120	120				
		食品の安全と衛生実習		30	30				
	調理理論と食文化概論	調理理論と食文化概論		180	180				
	調理実習	調理実習		300	300				
総合調理実習	総合調理実習	90	92						
その他		飲食キャリア概論	必修		30				
		キャリア形成実習						384	
		HACCP演習						30	
		マネジメント論						60	52
		調理技術理論						120	130
	高度調理技術実習	高度調理実習						148	104
	フードサービス実習	サービス						60	52
	調理に関する国際コミュニケーション	料理のための外国語						30	26
		飲食キャリア概論Ⅱ							112
		総合演習							168
	調理研究実習				168				
規定科目授業時間数合計				960	962				
年間授業時間数合計					992	832	812		
卒業に必要な総授業時間数						2,636			

(1)衛生専門課程 日本料理本科

教科科目	必選の別	年間授業時間数	
		第1学年	第2学年
日本料理実習	必修	588	
すし実習		112	
日本料理理論		140	
日本食文化概論		56	
飲食店HACCP		56	
キャリアデザイン	選択	28	
必修科目授業時間数		952	
選択科目授業時間数		28	
卒業に必要な総授業時間数		952	

(2)衛生専門課程 日本料理クリエイティブ経営学科

教科科目	必選の別	年間授業時間数	
		第1学年	第2学年
日本料理実習	必修	588	
すし実習		112	
日本料理理論		140	
日本食文化概論		56	
飲食店HACCP		56	
食ビジネス概論		28	
英語コミュニケーションI	選択	28	
日本料理実習II	必修		616
日本料理理論II			140
日本食文化概論II			56
食環境マネジメント概論			56
キャリアデザイン	選択		28
英語コミュニケーションII			28
必修科目授業時間数		980	868
選択科目授業時間数		28	56
卒業に必要な総授業時間数		1,848	

# 辻製菓専門学校での学びについて

## ～入学までに知っておいてほしいこと～

本校で学ぶにあたっては、授業の出席と成績評価等も重要となります。  
進級・卒業の認定要件を十分に理解して、学習に取り組んでください。

### 【進級・卒業認定の要件】次の1)と2)の要件を満たすこと

- 1) 各科目において出席率が60%以上で、かつ学業成績の評価が100点満点中60点以上であること
- 2) 進級または卒業に必要な総授業時間数の80%以上出席すること

※以下、教科科目及び授業時間数は2020年度のものであります。

### (1) 製菓衛生師専門課程 製菓衛生師本科

教科科目		必修の別	規定授業時間数	年間授業時間数
規定科目	衛生法規	必修	30	30
	公衆衛生学		60	60
	食品学		60	60
	食品衛生学		120	120
	栄養学		60	60
	社会		30	30
	製菓理論		90	148
	製菓実習		480	508
自由選択科目	作品制作展	選択		38
規定科目授業時間数			930	1,016
自由選択科目授業時間数				38
卒業に必要な総授業時間数				1,016

(注) 自由選択科目については履修認定を行うが、卒業に必要な総授業時間数には含まない。

### (2) 製菓衛生師専門課程 製菓技術マネジメント学科

教科科目		必修の別	規定授業時間数	年間授業時間数	
				第1学年	第2学年
規定科目	衛生法規	必修	30	30	
	公衆衛生学		60	60	
	食品学		60	60	
	食品衛生学		120	120	
	栄養学		60	60	
	社会		30	30	
	製菓理論		90	148	
	製菓実習		480	508	
必修科目	製菓衛生師教養演習				60
	マネジメント論				92
	高度製菓理論				240
	高度製菓実習				480
自由選択科目	作品制作展	選択		38	38
規定及び必修科目授業時間数			930	1,016	872
自由選択科目授業時間数					76
卒業に必要な総授業時間数					1,888

(注) 卒業に必要な総授業時間数は、規定科目と必修科目を合わせた時間数とする。  
自由選択科目については履修認定を行うが、卒業に必要な総授業時間数には含まない。

**【重要】** 本校では「製菓衛生師」資格取得も教育目的の一つであり、学生はそのための学習および取得に努めなければなりません。

# 検定料の納入方法

## ■ 日本国内在住で入学願書で出願する場合

※インターネット出願での検定料の納入は、画面上の案内に応じて行ってください。



### 窓口 (現金)

払込手数料(203円)が必要です

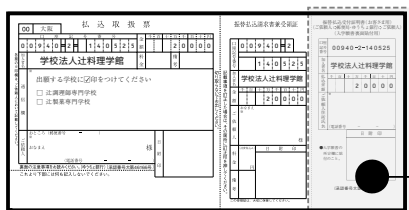

- 1 払込取扱票(巻末添付)の太枠内に必要事項を記入し、窓口で納入してください。  
※必ず、出願者ご本人の情報をご記入ください。
- 2 納入後に窓口から受け取る振替払込受付証明書を願書裏面(下記参照)に貼り付けてください。

### ATM (現金)

払込手数料(152円)が必要です

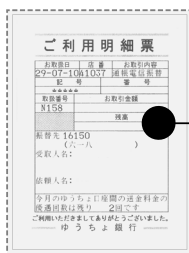
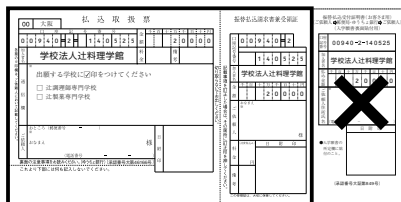

- 1 払込取扱票(巻末添付)の太枠内に必要事項を記入してください。  
※必ず、出願者ご本人の情報をご記入ください。
- 2 郵便局のATMを操作してください。  
タッチパネル **ご送金** ▶ **払込書でのご送金** ▶ **次へ**  
▶ 払込書を投入し、案内に従って納入してください。
- 3 納入後に出力される「ご利用明細票」(感熱紙)を願書裏面(下記参照)に貼り付けてください。

ゆうちょ銀行に口座をお持ちの方は、電信振替も可能です。電信振替では払込取扱票(巻末添付)は使用できません。

口座記号番号	<b>00940-2-140525</b>
加入者名	<b>学校法人辻料理学館</b>

## 願書裏面

○ 願書記入上の注意  
学籍欄：小中学校の入学番号を記入  
職名欄：現在勤めている職名を転記(人数の欄は最近のものを転記)

○ 検定料  
検定料を納入後、下記に貼付する納入証明書を貼付けてください。

納入証明書	
振込方法 銀行振込 ATM	納入証明書の貼付位置 「ご利用明細票」(感熱紙) 「振替払込受付証明書」(のり紙) 「ご利用明細票」(感熱紙) 「ご送金」(ATM)

入金済確認(2025.02.05)を納入した後に必ずご確認ください。

○ 進学アンケート (全出願者対象) ※ただし、フランス留学プログラムは除外  

質問	回答するものにしてください
卒業後にフランス校留学を検討していますか? (※入学後1年以内の留学を指します。)	<input type="checkbox"/> はい <input type="checkbox"/> いいえ

○ 進級アンケート (辻料理専門学校 製菓技術マニピュレーション科出願者のみ対象にしてください)  

質問	回答するものにしてください
検定料との兼ね合いでコースを希望していますか? (※入学後1年以内の留学を指します。)	<input type="checkbox"/> 製菓師コース <input type="checkbox"/> パティシエコース <input type="checkbox"/> フランシジエコース <input type="checkbox"/> 菓子科学コース <input type="checkbox"/> 学校お任せ

◀◀◀  
「振替払込受付証明書」  
「ご利用明細票」(感熱紙)の  
貼り付け位置

※指定枠におさまらない場合は、  
折り曲げて貼り付けてください

# コンビニエンスストア

システム使用料(300円+消費税)が必要です

## 利用できるコンビニエンスストア

※下記以外のコンビニエンスストアでは利用できません

LAWSON

FamilyMart



Seicomart

ローソン / ファミリーマート / ミニストップ / セイコーマート

## Step1～3の手順に従って、手続きをしてください

### Step1

スマートフォン か パソコンで基本情報を登録

[goo.gl/xP66Bs](https://goo.gl/xP66Bs)



スマートフォン

- 1 右のQRコードを読み込むか、インターネットで上記のURLにアクセスしてください。



パソコン

- 1 インターネットで上記のURLにアクセスしてください。

### 2 規約画面

規約を確認 ▶ メールアドレスを入力 ▶ 表示されるセキュリティコードを入力 ▶ 同意して申込

▶ 登録したメールアドレスにインターネット納付用URLが送信される ▶ URLをクリック

✉ メールタイトル「コンビニ支払案内メール」

### 3 申込情報入力 ~ 完了

画面の案内に従って「志願者氏名」「フリガナ」「住所」「電話番号」「利用するコンビニエンスストア」などを登録。

▶ 登録したメールアドレスに、申込内容確認と支払受付番号(オンライン決済番号)が送信される。

✉ メールタイトル「**辻調グループ**検定料お支払い手続き案内メール」

▶ 支払受付番号(オンライン決済番号)はメモするか、受信したメールを保管して指定したコンビニエンスストアまでお持ちください。

### Step2

コンビニエンスストアで納入

- 4 各店内に設置されているマルチメディア端末※を操作し、支払受付番号(オンライン決済番号)を入力。

※ マルチメディア端末の操作方法は、送信される「検定料お支払い手続き案内メール」で確認できます。

- 5 発券される申込券で、レジにて納入してください。

[注意] コンビニエンスストア店頭での払い戻しはできません。本校にご連絡ください ☎06-6629-6621

### Step3

レジで渡される「領収証」など納入を証明する書類を願書裏面に貼付

- 6 左ページ「願書裏面」の位置に貼り付けてください。

## ■ 日本国外在住で入学願書で出願する場合



フライワイヤーは信頼ある国際学費決済サービスで、世界中の教育機関で利用されています

辻調理師専門学校・辻製菓専門学校はフライワイヤーと提携し、簡単で安全なお支払い方法を提供いたします。銀行振込を含む全てのお支払いはフライワイヤーをご利用ください。

- Eメール通知やマイページからお支払いを追跡することができます。
- 各国から様々な方法でお支払いいただけます（銀行振込、クレジットカード、各種オンラインetc.）
- 多言語のカスタマーサポートを24時間利用できます。

### Step1 下記URLから手続きを開始



辻調理師専門学校

tsuji-culinary-application.flywire.com

または



へアクセスしてください！

辻製菓専門学校

tsuji-patisserie-application.flywire.com

または



へアクセスしてください！

### Step2 国と検定料(20,000円)を入力



### Step3 お支払い方法を選択



### Step4 お支払い人情報を入力



### Step5 学生情報を入力



### Step6 お振込または決済



フライワイヤーが責任をもって日本円で学費を学校に支払います。

#### メリット1

お支払は現地銀行への支払、そして各種クレジットカード・銀聯カード・Alipayなどでも可能です。



#### メリット2

365日24時間、全世界3つのカスタマーセンターが電話・メール・Skype・WeChatでご質問に返答します。



#### メリット3

手続きはパソコンだけでなくモバイルページからも簡単にできます。

